

- TUMAČ PLANSKOG ZNAKOVLJA**
- GRANICE**
- DRŽAVNA GRANICA
 - ŽUPANIJSKA GRANICA
 - OPĆINSKA / GRADSKA GRANICA
- PRIRODNA BAŠTINA**
- PROGRAM MEĐUNARODNIH PROJEKATA
 - DRŽAVNI ZNAČAJ
 - LOKALNI ZNAČAJ
- ZAŠTIĆENI DIJELOVI PRIRODE**
- PARK PRIRODE
 - REGIONALNI PARK
 - POSEBNI REZERVAT šumska vegetacija
 - POSEBNI REZERVAT botanički
 - PARK ŠUMA
 - ZNAČAJNI KRAJOBRAZ
 - SPOMENIK PRIRODE
 - SPOMENIK PARKOVNE ARHITEKTURE - PARK
 - SPOMENIK PARKOVNE ARHITEKTURE - STABLA
- EKOLOŠKA MREŽA NATURA 2000**
- POVS (područja očuvanja značajna za vrste i stanišne tipove)
 - POP (područja očuvanja za ptice)
- PRIRODNA PODRUČJA**
- GEOPARK PAPUK
- ARHEOLOŠKA BAŠTINA**
- ARHEOLOŠKI POJEDINAČNI LOKALITET - KOPNENI, P-preventivna zaštita
- POVLJESNA GRADITELJSKA CJELINA**
- GRADSKA NASELJA
- POVLJESNI SKLOP I GRADEVINA**
- CIVILNA GRADEVINA
 - SAKRALNA GRADEVINA
- MEMORIJALNA BAŠTINA**
- MEMORIJALNO I POVJESNO PODRUČJE
 - SPOMEN OBJEKT
 - KULTURNO-POVLJESNI KRAJOLIK
- KRAJOBRAZ**
- OSOBITO VRIJEDAN PREDJEL - KULTIVIRANI KRAJOBRAZ
 - TOČKE I POTEZI ZNAČAJNI ZA PANORAMSKE VRIJEDNOSTI KRAJOBRAZA
 - BICIKLISTIČKI PUT
- TLO**
- PREMA SEIZMOLOŠKOJ KARTI (500 godina) PODRUČJE ČUJELE ŽUPANIJE VII STUPANJ MCS LJESTVICE
 - SEIZMOTEKTONSKI AKTIVNO PODRUČJE
 - AKTIVNO ILI MOGUĆE KLIZIŠTE ILI ODRON
 - LOVIŠTE I UZGAJALIŠTE DIVLJACI
 - ISTRAŽNI PROSTOR MINERALNE SIROVINE
 - ISTRAŽNI PROSTOR ENERGETSKE SIROVINE
 - PROSTOR ZA ISTRAŽIVANJE MINERALNIH SIROVINA
- SANACIJA**
- NAPUŠTENO EKSPLOATACIJSKO POLJE I NESANIRANO POZAJMIŠTE
- ZAŠTITNE I SIGURNOSNE ZONE GRADEVINA OBRANE**
- ZAŠTITNA I SIGURNOSNA ZONA
- VODE I MORE**
- VODONOSNO PODRUČJE
 - VODOZAŠTITNO PODRUČJE - ZONA ZAŠTITE CRPILIŠTA
 - IZVORIŠTE
 - VODOTOK (I. II. KATEGORIJA)
 - VODNE POVRŠINE
 - BRANJENO PODRUČJE
- PODRUČJA PRIMJENE PLANSKIH MJERA ZAŠTITE**
- OBUHVAAT OBAVEZNE IZRADE PROSTORNOG PLANA

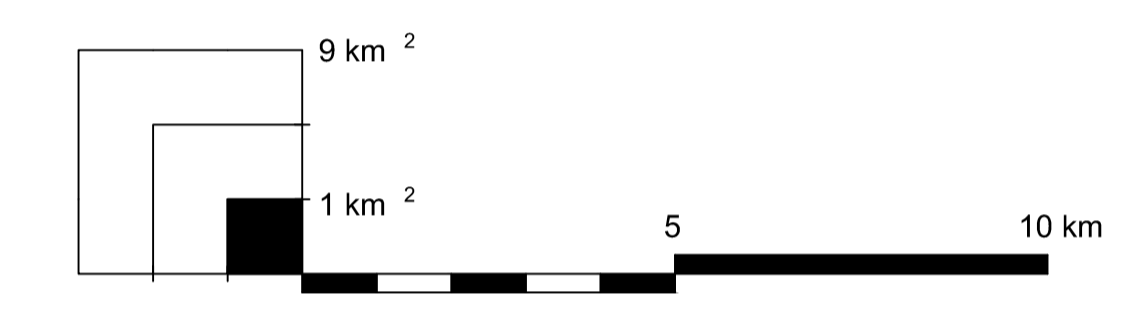

MJ 1:100000

PROSTORNI PLAN VIROVITIČKO-PODRAVSKE ŽUPANIJE VI. IZMJENE I DOPUNE
KONAČAN PRIJEDLOG

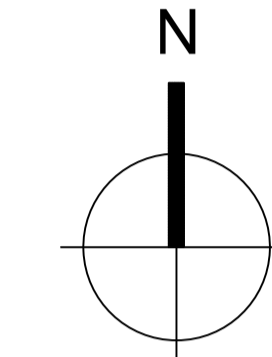

3. UVJETI KORIŠTENJA I ZAŠTITE PROSTORA

Županija:	VIROVITIČKO-PODRAVSKA ŽUPANIJA
Naziv prostornog plana:	PROSTORNI PLAN ŽUPANIJE VI. IZMJENE I DOPUNE
Naziv kartografskog prikaza:	UVJETI KORIŠTENJA I ZAŠTITE PROSTORA - VI. IZMJENE I DOPUNE
Broj kartografskog prikaza:	3, Mjerilo kartografskog prikaza: 1:100 000
Odluka o izradi VI. Izmjene i dopuna Prostornog plana Virovitičko-podravске županije (službeno glasilo):	Odluka predstavničkog tijela o donošenju plana (službeno glasilo):
SLUŽBENI GLASNIK VIROVITIČKO-PODRAVSKE ŽUPANIJE BROJ 218	SLUŽBENI GLASNIK VIROVITIČKO-PODRAVSKE ŽUPANIJE BROJ xxx
Javna rasprava (datum objave):	Javni uvid održan:
13.03.2018. god.	od: 22.03.2018 god. do 20.04.2018. god.
"SLUŽBENI GLASNIK VIROVITIČKO-PODRAVSKE ŽUPANIJE BROJ 318"	Odgovorna osoba za provođenje javne rasprave:
Pečat tijela odgovornog za provođenje javne rasprave:	
	ZORICA HEGEDUŠIĆ, dipl.iur. (ime, prezime i potpis)
Suglasnost na plan prema članku 108. Zakona o prostornom uređenju ("Narodne novine" broj 153/13 i 65/17.)	URBROJ: xxx-xxxx-xxxx datum: Zagreb, xx.xx.xxxx.god.
Pravna osoba/tijelo koje je izradilo plan:	ZAVOD ZA PROSTORNO UREĐENJE VIROVITIČKO-PODRAVSKE ŽUPANIJE
Pečat pravne osobe/tijela koje je izradilo plan:	Odgovorna osoba:
	JASNA BARANJEC-KEŠERICA, dipl.ing.arh. (ime, prezime i potpis)
Odgovorni voditelj:	
JASNA BARANJEC-KEŠERICA, dipl.ing.arh. (ime, prezime i potpis)	
Stručni tim u izradi plana:	
1. JASNA BARANJEC-KEŠERICA, dipl.ing.arh. (I. II. KATEGORIJA)	3. SLOBODANKA JANEŠ, dipl.ing.geoteh.
2. MARJANA MATOŠIĆ LULIĆ, dipl.ing.grad.	4. MIHAEL PETROVIĆ, mag.ing.arh.
Pečat predstavničkog tijela:	Predsjednik predstavničkog tijela:
	MIRAN JANEČIĆ, oec. (ime, prezime i potpis)
Istovjetnost ovog prostornog plana s izvornikom (ime, prezime i potpis)	Pečat nadležnog tijela: