

**PROSTORNI PLAN
VIROVITIČKO-PODRAVSKE ŽUPANIJE**
VI. IZMJENE I DOPUNE
KONAČAN PRIJEDLOG

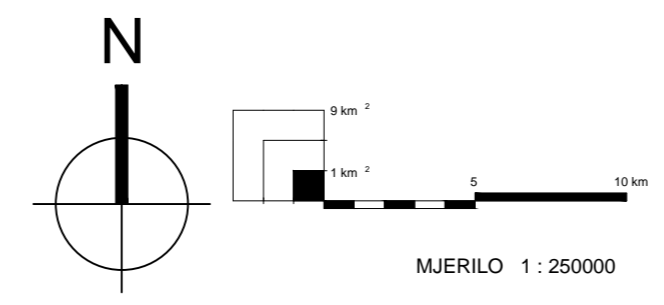

**Kartogram 2. ADMINISTRATIVNA SREDIŠTA
I RAZVRSTAJ DRŽAVNIH I ŽUPANIJSKIH CESTA**

Županija: VIROVITIČKO-PODRAVSKA ŽUPANIJA	
Naziv prostornog plana: PROSTORNI PLAN ŽUPANIJE VI. IZMJENE I DOPUNE	
Naziv kartogramskog prikaza: ADMINISTRATIVNA SREDIŠTA I RAZVRSTAJ DRŽAVNIH I ŽUPANIJSKIH CESTA - VI. IZMJENE I DOPUNE	
Broj kartogramskog prikaza: 2.	Mjerilo kartogramskog prikaza: 1:250 000
Odluka o izradi VI. Izmjena i dopuna Prostornog plana Virovitičko-podravске županije (službeno glasilo): "SLUŽBENI GLASNIK" VIROVITIČKO-PODRAVSKE ŽUPANIJE broj 2/16. Javna rasprava (datum objave): 13.03.2018. god. "SLUŽBENI GLASNIK" VIROVITIČKO-PODRAVSKE ŽUPANIJE, broj 3/18.	Odluka predstavničkog tijela o donošenju plana (službeno glasilo): "SLUŽBENI GLASNIK" VIROVITIČKO-PODRAVSKE ŽUPANIJE broj Javni uvid održan: od: 22.03.2018 god. do 20.04.2018. god.
Pečat tijela odgovornog za provođenje javne rasprave:	Odgovorna osoba za provođenje javne rasprave: ZORICA HEGEDUŠIĆ, dipl.iur. (ime, prezime i potpis)
Suglasnost na plan prema članku 108. Zakona o prostornom uređenju ("Narodne novine" broj 153/13. i 65/17.) Broj suglasnosti: KLASA: xxx-xx/xx-xx/x URBROJ: xxx-xx-x-x-xx-xx datum: Zagreb, xx.xx.xxxx.god. Pravna osoba/tijelo koje je izradilo plan: ZAVOD ZA PROSTORNO UREĐENJE VIROVITIČKO-PODRAVSKE ŽUPANIJE	
Pečat pravne osobe/tijela koje je izradilo plan:	Odgovorna osoba: JASNA BARANJEC-KESERICA, dipl.ing.arh. (ime, prezime i potpis)
Odgovorni voditelj: JASNA BARANJEC-KESERICA, dipl.ing.arh. (ime, prezime i potpis)	
Stručni tim u izradi plana: 1. JASNA BARANJEC-KESERICA, dipl.ing.arh. 2. MARIJANA MATOŠINA LJULJ, dipl.ing.građ. 3. SLOBODANKA JANEŠ, dipl.ing.geotech. 4. MIHAEL PETROVIĆ, maq.ing.arh.	
Pečat predstavničkog tijela:	Predsjednik predstavničkog tijela: MIRAN JANEČIĆ, oec. (ime, prezime i potpis)
Istovjetnost ovog prostornog plana s izvornikom ovjerava:	Pečat nadležnog tijela:

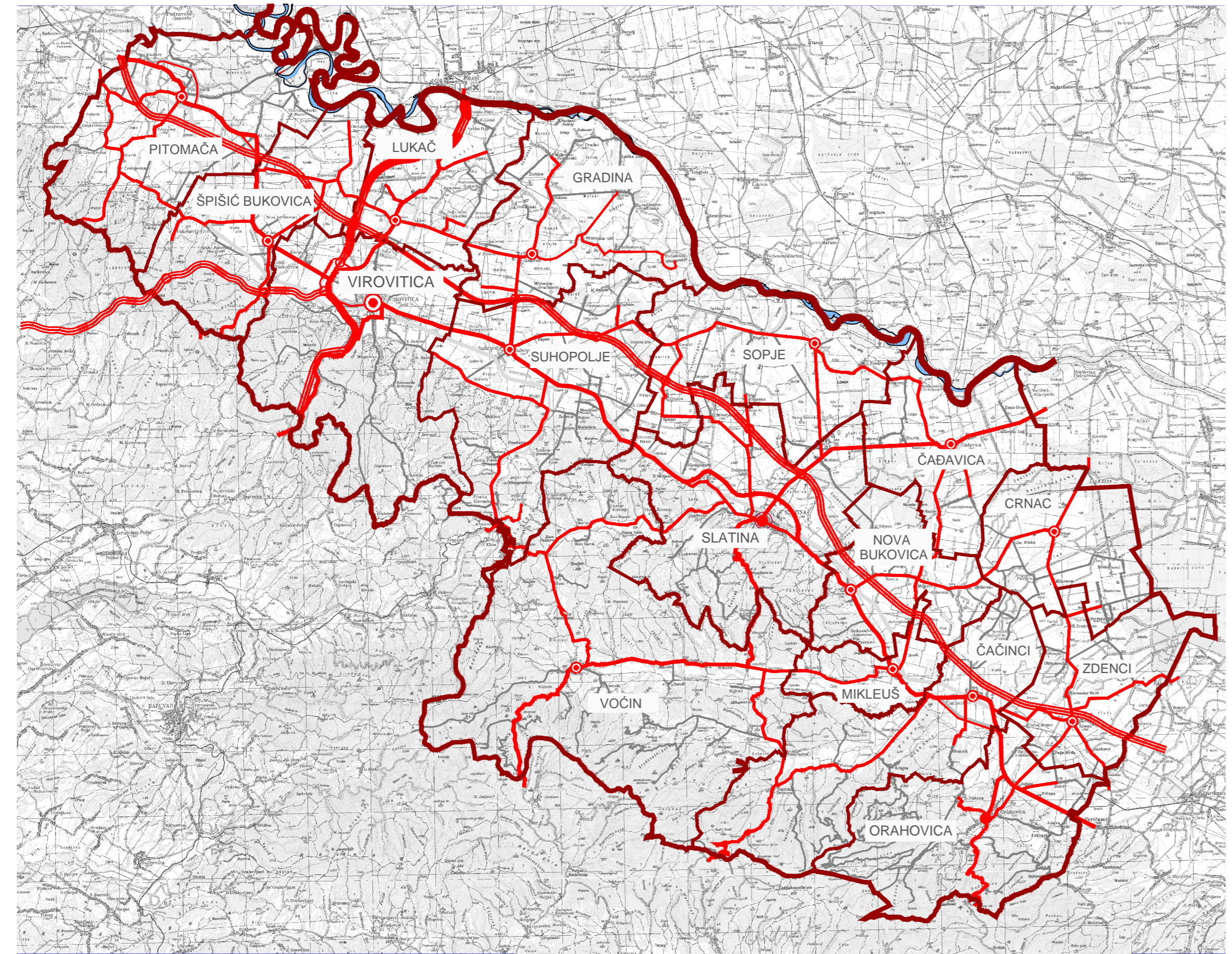

TUMAČ PLANSKOG ZNAKOVLJA

- GRANICE**
- GRANICA DRŽAVE
 - GRANICA ŽUPANIJE
 - GRANICA GRADA / OPĆINE
 - ŽUPANIJSKO SREDIŠTE
 - GRADSKO SREDIŠTE
 - OPĆINSKO SREDIŠTE
- PROMET**
- CESTOVNI PROMET**
- DRŽAVNA BRZA CESTA
 - OSTALE DRŽAVNE CESTE
 - ŽUPANIJSKA CESTA
 - UREĐENJE KRITIČNE DIONICE TRASE (POST. DRŽ. I ŽUP. CESTE)
 - KRITIČNE DIONICE DRŽAVNIH CESTA KROZ ZAŠTIĆENU POVIJESNU JEZGRU GRADA