

PROSTORNI PLAN
VIROVITIČKO-PODRAVSKE ŽUPANIJE

VI. IZMJENE I DOPUNE

KONAČAN PRIJEDLOG



Kartogram 3. SUSTAV SREDIŠNJIH NASELJA
I RAZVOJNIH SREDIŠTA

Županija:	VIROVITIČKO-PODRAVSKA ŽUPANIJA	
Naziv prostornog plana:	PROSTORNI PLAN ŽUPANIJE VI. IZMJENE I DOPUNE	
Naziv kartogramskog prikaza:	SUSTAV SREDIŠNJIH NASELJA I RAZVOJNIH SREDIŠTA	
Broj kartogramskog prikaza:	3.	Mjerilo kartogramskog prikaza: 1:250 000
Odluka o izradi VI. Izmjena i dopuna Prostornog plana Virovitičko-podravске županije (službeno glasilo): "SLUŽBENI GLASNIK" VIROVITIČKO-PODRAVSKE ŽUPANIJE broj 2/16. Javna rasprava (datum objave): 13.03.2018. god. "SLUŽBENI GLASNIK" VIROVITIČKO-PODRAVSKE ŽUPANIJE broj 3/18.	Odluka predstavničkog tijela o donošenju plana (službeno glasilo): "SLUŽBENI GLASNIK" VIROVITIČKO-PODRAVSKE ŽUPANIJE broj 2/16. Javni uvid održan: od: 22.03.2018 god. do 20.04.2018. god.	
Pečat tijela odgovornog za provođenje javne rasprave:	Odgovorna osoba za provođenje javne rasprave: ZORICA HEGEDUŠIĆ, dipl.iur. (ime, prezime i potpis)	
Suglasnost na plan prema članku 108. Zakona o prostornom uređenju ("Narodne novine" broj 153/13. i 65/17.) Broj suglasnosti: KLASA: xxx-xx/xx-xx/x URBROJ: xxx-xx-x-x-xx-xx datum: Zagreb, xx.xx.xxxx.god.		
Pravna osoba/tijelo koje je izradilo plan: ZAVOD ZA PROSTORNO UREĐENJE VIROVITIČKO-PODRAVSKE ŽUPANIJE		
Pečat pravne osobe/tijela koje je izradilo plan:	Odgovorna osoba: JASNA BARANJEC-KESERICA, dipl.ing.arh. (ime, prezime i potpis)	
Odgovorni voditelj: JASNA BARANJEC-KESERICA, dipl.ing.arh.		
Stručni tim u izradi plana: 1. JASNA BARANJEC-KESERICA, dipl.ing.arh. 3. SLOBODANKA JANEŠ, dipl.ing.geotech. 2. MARIJANA MATOŠINA LJULJ, dipl.ing.građ. 4. MIHAEL PETROVIĆ, maq.ing.arh.		
Pečat predstavničkog tijela:	Predsjednik predstavničkog tijela: MIRAN JANEČIĆ, oec. (ime, prezime i potpis)	
Istovjetnost ovog prostornog plana s izvornikom ovjerava:	Pečat nadležnog tijela:	

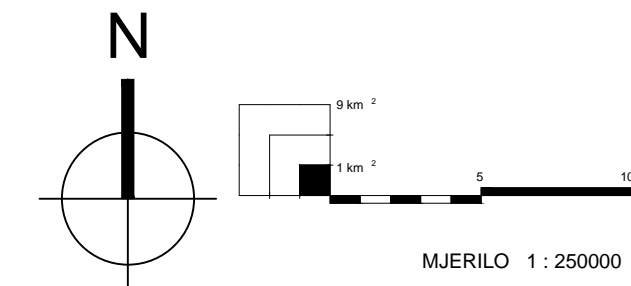
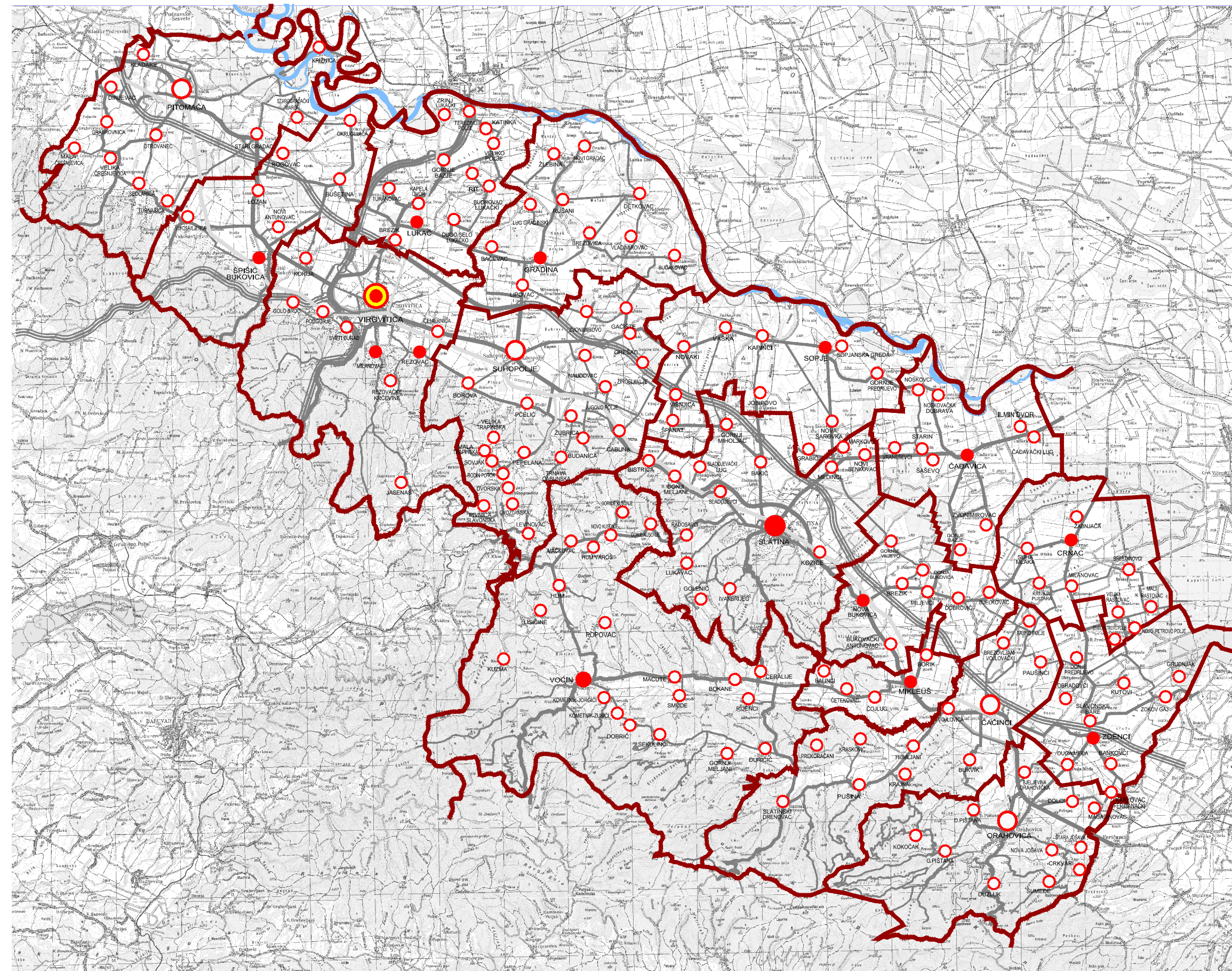

TUMAČ PLANSKOG ZNAKOVLJA

GRANICE

- GRANICA DRŽAVE
- GRANICA ŽUPANIJE
- GRANICA GRADA / OPĆINE

- REGIONALNO (SREDNJE RAZVOJNO) SREDIŠTE
urbana područja sa 15.000 do 30.000 stanovnika
- MANJE REGIONALNO (MANJE RAZVOJNO) SREDIŠTE
urbana područja sa 7.000 do 15.000 stanovnika
- PODRUČNO (MALO RAZVOJNO) SREDIŠTE
naselja sa 2.000 do 7.000 stanovnika
- LOKALNO (INICIJALNO RAZVOJNO) SREDIŠTE
općinska središta i ostala naselja sa 1.000 do 2.000 stanovnika
- OSTALA NASELJA

TRASE CESTOVNIH PROMETNICA I ŽELJEZNIČKE PRUGE