

**PROSTORNI PLAN
VIROVITIČKO-PODRAVSKE ŽUPANIJE**
VI. IZMJENE I DOPUNE
KONAČAN PRIJEDLOG

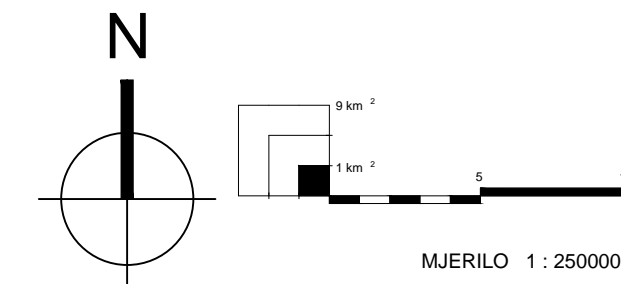

Kartogram 5. GOSPODARENJE OTPADOM

| | | |
|--|--|--|
| Županija: | VIROVITIČKO-PODRAVSKA ŽUPANIJA | |
| Naziv prostornog plana: | PROSTORNI PLAN ŽUPANIJE VI. IZMJENE I DOPUNE | |
| Naziv kartogramskog prikaza: | GOSPODARENJE OTPADOM - VI. IZMJENE I DOPUNE | |
| Broj kartogramskog prikaza: | 5. | Mjerilo kartogramskog prikaza: 1:250 000 |
| Odluka o izradi VI. Izmjena i dopuna Prostornog plana Virovitičko-podravске županije (službeno glasilo): "SLUŽBENI GLASNIK" VIROVITIČKO-PODRAVSKE ŽUPANIJE broj 2/16. | Odluka predstavničkog tijela o donošenju plana (službeno glasilo): "SLUŽBENI GLASNIK" VIROVITIČKO-PODRAVSKE ŽUPANIJE broj 2/16. | |
| Javna rasprava (datum objave): 13.03.2018. god. "SLUŽBENI GLASNIK" VIROVITIČKO-PODRAVSKE ŽUPANIJE, broj 3/18. | Javni uvid održan: od: 22.03.2018 god. do 20.04.2018. god. | |
| Pečat tijela odgovornog za provođenje javne rasprave: | Odgovorna osoba za provođenje javne rasprave: ZORICA HEGEDUŠIĆ, dipl.iur. (ime, prezime i potpis) | |
| Suglasnost na plan prema članku 108. Zakona o prostornom uređenju ("Narodne novine" broj 153/13. i 65/17.) | | |
| Pravna osoba/tijelo koje je izradilo plan: ZAVOD ZA PROSTORNO UREĐENJE VIROVITIČKO-PODRAVSKE ŽUPANIJE | | |
| Pečat pravne osobe/tijela koje je izradilo plan: | Odgovorna osoba: JASNA BARANJEC-KESERICA, dipl.ing.arh. (ime, prezime i potpis) | |
| Odgovorni voditelj: JASNA BARANJEC-KESERICA, dipl.ing.arh. (ime, prezime i potpis) | | |
| Stručni tim u izradi plana: 1. JASNA BARANJEC-KESERICA, dipl.ing.arh. 2. MARIJANA MATOŠINA LJULJ, dipl.ing.građ. 3. SLOBODANKA JANEŠ, dipl.ing.geotech. 4. MIHAEL PETROVIĆ, maq.ing.arh. | | |
| Pečat predstavničkog tijela: | Predsjednik predstavničkog tijela: MIRAN JANEČIĆ, oec. (ime, prezime i potpis) | |
| Istovjetnost ovog prostornog plana s izvornikom ovjerava: | Pečat nadležnog tijela: | |

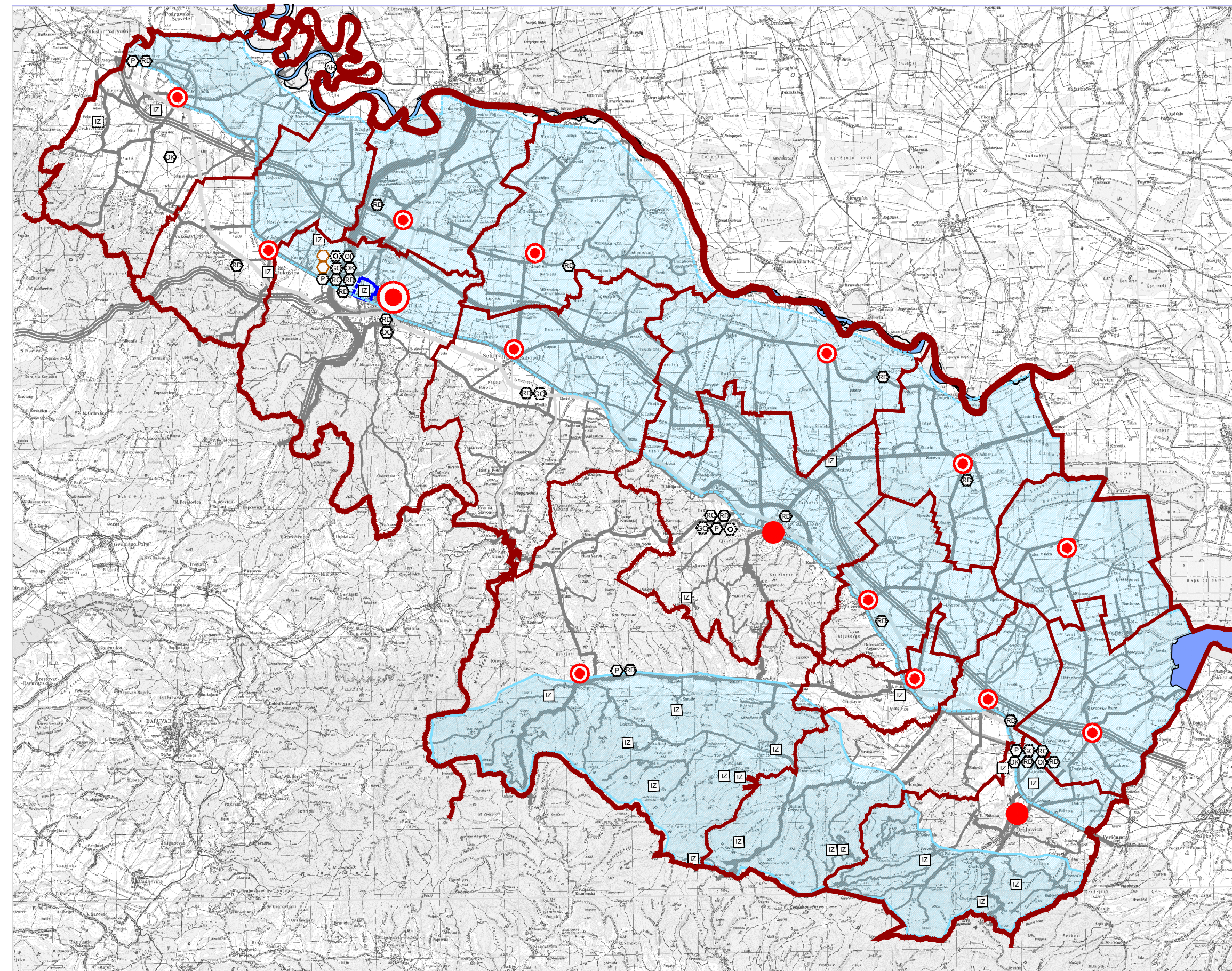

TUMAČ PLANSKOG ZNAKOVLJA

GRANICE

- GRANICA DRŽAVE
- GRANICA ŽUPANIJE
- GRANICA GRADA / OPĆINE
- ŽUPANIJSKO SREDIŠTE
- GRADSKO SREDIŠTE
- OPĆINSKO SREDIŠTE

**GOSPODARENJE OTPADOM
OBRADA, SKLADIŠTENJE I ODLAGANJE OTPADA
POSTOJEĆE / PLANIRANO**

- RECIKLAŽNI CENTAR
- RECIKLAŽNO DVORIŠTE
- KAZETA ZA ZBRINJAVANJE GRADEVINSKOG OTPADA KOJI SADRŽI AZBEST
- GRADEVINSKI OTPAD Reciklažno dvorište
- GRADEVINA ZA BIOLOŠKU OBRADU OTPADA
- GRADEVINA ZA OBRADU OPASNOG OTPADA
- PRETOVARNA STANICA
- ODLAGALIŠTE INERTNOG OTPADA
- ODLAGALIŠTE KOMUNALNOG OTPADA U POSTUPKU SANACIJE / MOGUĆ NASTAVAK ODLAGANJA
- RIBNJAK
- VODE
- VODONOSNIK
- IZ III.
- IZVORIŠTE
- TRASE CESTOVNIH PROMETNICA I ŽELJEZNIČKE PRUGE