

PROSTORNI PLAN
VIROVITIČKO-PODRAVSKE ŽUPANIJE

VI. IZMJENE I DOPUNE

KONAČAN PRIJEDLOG



Kartogram 4. INFRASTRUKTURNI SUSTAVI
4.4. VODNOGOSPODARSKI SUSTAV
4.4.1. VODOOPSKRBA I KORIŠTENJE VODA

Županija:	VIROVITIČKO-PODRAVSKA ŽUPANIJA	
Naziv prostornog plana:	PROSTORNI PLAN ŽUPANIJE VI. IZMJENE I DOPUNE	
Naziv kartogramskog prikaza:	VODOOPSKRBA I KORIŠTENJE VODA - VI. IZMJENE I DOPUNE	
Broj kartogramskog prikaza:	4.4.1.	Mjerilo kartogramskog prikaza: 1:250 000
Odluka o izradi VI. Izmjena i dopuna Prostornog plana Virovitičko-podravске županije (službeno glasilo): "SLUŽBENI GLASNIK" VIROVITIČKO-PODRAVSKE ŽUPANIJE broj 2/16. Javna rasprava (datum objave): 13.03.2018. god. "SLUŽBENI GLASNIK" VIROVITIČKO-PODRAVSKE ŽUPANIJE, broj 3/18.	Odluka predstavničkog tijela o donošenju plana (službeno glasilo): "SLUŽBENI GLASNIK" VIROVITIČKO-PODRAVSKE ŽUPANIJE broj Javni uvid održan: od: 22.03.2018 god. do 20.04.2018. god.	
Pečat tijela odgovornog za provođenje javne rasprave:	Odgovorna osoba za provođenje javne rasprave: ZORICA HEGEDUŠIĆ, dipl.iur. (ime, prezime i potpis)	
Suglasnost na plan prema članku 108. Zakona o prostornom uređenju ("Narodne novine" broj 153/13, i 65/17.) Broj suglasnosti: KLASA: xxx-xx/xx-xx/x URBROJ: xxx-xx-x-x-xx-xx datum: Zagreb, xx.xx.xxxx.god.		
Pravna osoba/tijelo koje je izradilo plan: ZAVOD ZA PROSTORNO UREĐENJE VIROVITIČKO-PODRAVSKE ŽUPANIJE		
Pečat pravne osobe/tijela koje je izradilo plan:	Odgovorna osoba: JASNA BARANJEC-KESERICA, dipl.ing.arh. (ime, prezime i potpis)	
Odgovorni voditelj: JASNA BARANJEC-KESERICA, dipl.ing.arh. (ime, prezime i potpis)		
Stručni tim u izradi plana: 1. JASNA BARANJEC-KESERICA, dipl.ing.arh. 3. SLOBODANKA JANEŠ, dipl.ing.geotech. 2. MARIJANA MATOŠINA LJULJ, dipl.ing.građ. 4. MIHAEL PETROVIĆ, maq.ing.arh.		
Pečat predstavničkog tijela:	Predsjednik predstavničkog tijela: MIRAN JANEČIĆ, oec. (ime, prezime i potpis)	
Istovjetnost ovog prostornog plana s izvornikom ovjerava:	Pečat nadležnog tijela:	

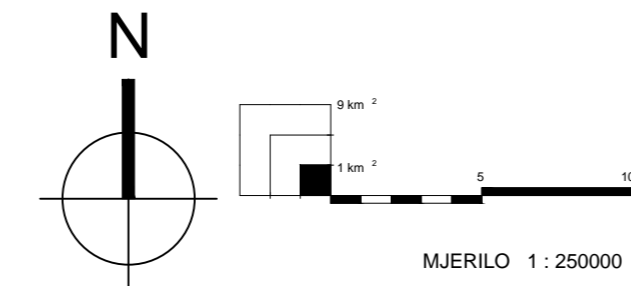
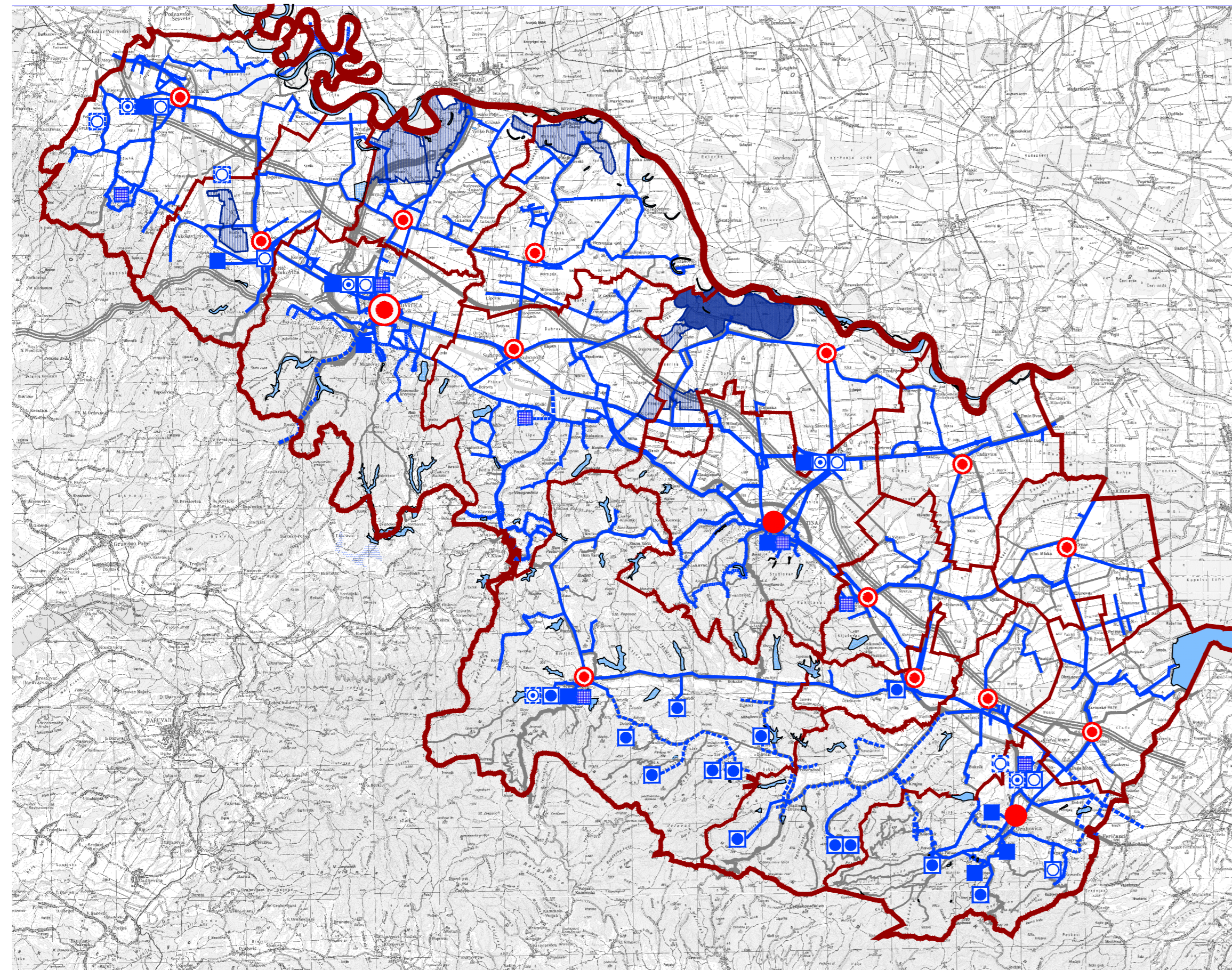

TUMAČ PLANSKOG ZNAKOVLJA

GRANICE

- GRANICA DRŽAVE
- GRANICA ŽUPANIJE
- GRANICA GRADA / OPĆINE
- ŽUPANIJSKO SREDIŠTE
- GRADSKO SREDIŠTE
- OPĆINSKO SREDIŠTE

POSTOJEĆE / PLANIRANO

VODNOGOSPODARSKI SUSTAV

VODOOPSKRBA

- VODOZAHVAT/VODOCRPILIŠTE-površinski
- VODOZAHVAT/VODOCRPILIŠTE-podzemni
- VODOSPREMA
- UREDAJ ZA PROČIŠĆAVANJE PITKE VODE
- MAGISTRALNI OPSKRBNI CJEVOVOD
- OSTALI VODOOPSKRBNI CJEVOVODI

KORIŠTENJE VODA

- RIBNJAK
- VODE

NAVODNJAVANJE

- GRANICA PODRUČJA NAVODNJAVANJA
- TRASE CESTOVNIH PROMETNICA I ŽELJEZNIČKE PRUGE