

**PROSTORNI PLAN
VIROVITIČKO-PODRAVSKE ŽUPANIJE
VII. IZMJENE I DOPUNE
PRIJEDLOG**

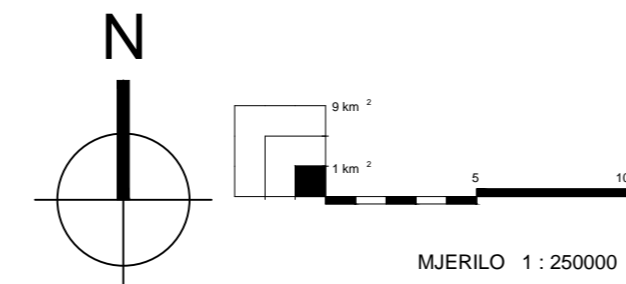

**Kartogram 4. INFRASTRUKTURNI SUSTAVI
4.1. PROMETNI SUSTAV**

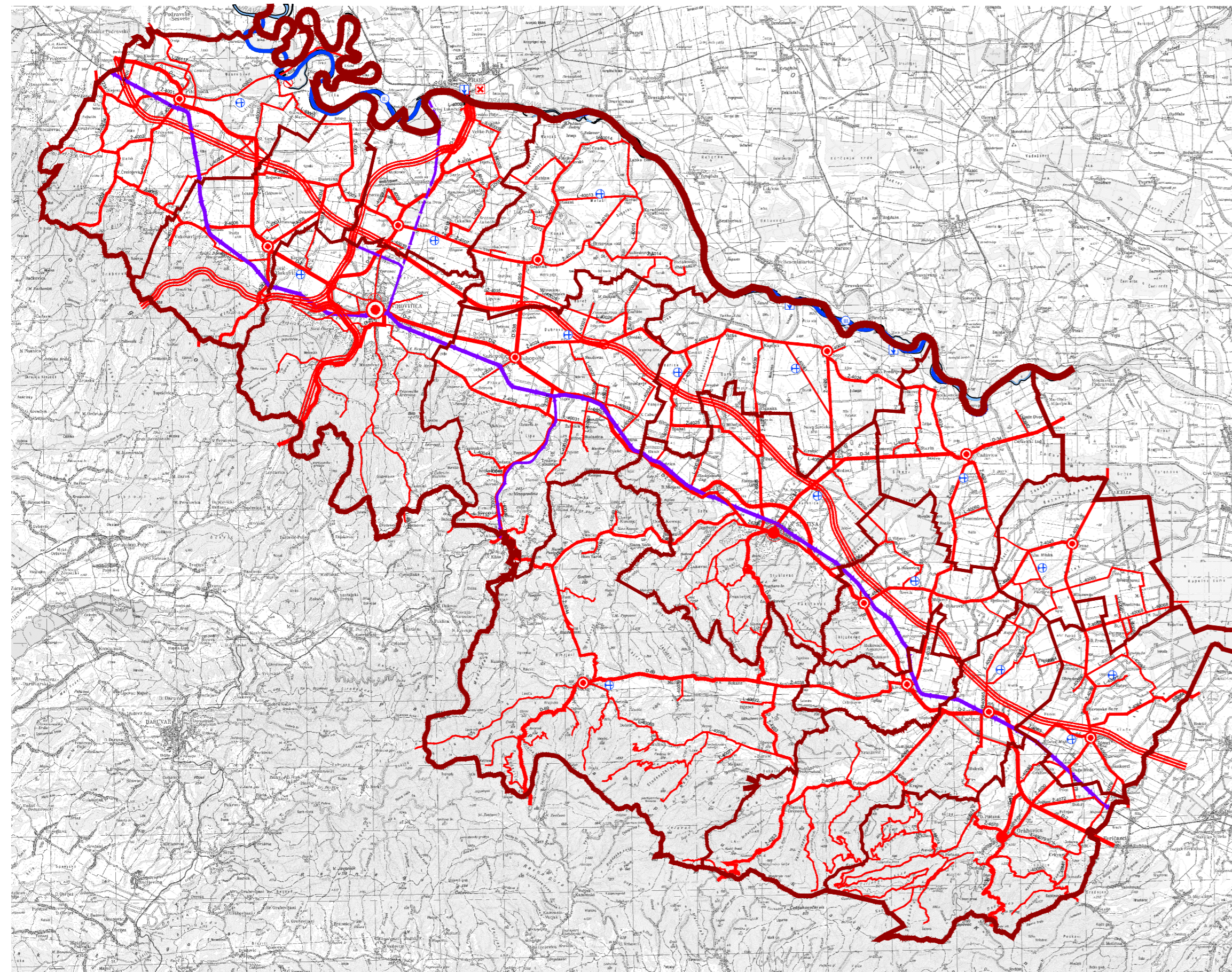

TUMAČ PLANSKOG ZNAKOVLJA

GRANICE

- GRANICA DRŽAVE
- GRANICA ŽUPANIJE
- GRANICA GRADA / OPĆINE
- ŽUPANIJSKO SREDIŠTE
- GRADSKO SREDIŠTE
- OPĆINSKO SREDIŠTE

**PROMET
CESTOVNI PROMET**

- | POSTOJEĆE | PLANIRANO | |
|---------------------------|-----------|---|
| D-2 | | OSTALE DRŽAVNE CESTE |
| Ž-4004 | | ŽUPANIJSKA CESTA |
| L-40030 | | LOKALNA CESTA |
| | | OSTALE CESTE |
| | | PLANIRANI KORIDOR BRZE CESTE |
| | | PLANIRANI KORIDOR IZVEDENE DIONICE BRZE CESTE |
| | | ČVORIŠTA |
| | | UREĐENJE KRITIČNE DIONICE TRASE (POST. DRŽ. I ŽUP. CESTE) |
| | | KRITIČNE DIONICE DRŽAVNIH CESTA KROZ ZAŠTIĆENU POVUJESNU JEZGRU GRADA |
| | | (POST. DRŽ. I ŽUP. CESTE) STALNI GRANIČNI CESTOVNI PRIJELAZ |
| | | GRANIČNI CESTOVNI PRIJELAZ ZA POGRANIČNI PROMET |
| | | SKELSKI CESTOVNI PRIJELAZ (za naselje Križnica) |
| | | MOST |
| ŽELJEZNIČKI PROMET | | |
| | | ŽELJEZNIČKA PRUGA REGIONALNOG ZNAČAJA (R202) |
| | | ŽELJEZNIČKA PRUGA LOKALNOG ZNAČAJA |
| | | ŽELJEZNIČKA PRUGA ZA POSEBAN PROMET |
| RIJEČNI PROMET | | |
| | | OSTALE RIJEČNE LUKE I PRISTANIŠTA |
| | | MEDUDRŽAVNI PLOVNI PUT I OZNAKA KLASE |
| ZRAČNI PROMET | | |
| | | LETJELIŠTE |

Županija: VIROVITIČKO-PODRAVSKA ŽUPANIJA	
Naziv prostornog plana: PROSTORNI PLAN ŽUPANIJE VII. IZMJENE I DOPUNE	
Naziv kartogramskog prikaza: PROMETNI SUSTAV - VII. IZMJENE I DOPUNE	
Broj kartogramskog prikaza: 4.1.	Mjerilo kartogramskog prikaza: 1:250 000
Odluka o izradi VII. Izmjena i dopuna Prostornog plana Virovitičko-podravске županije (službeno glasilo): "SLUŽBENI GLASNIK" VIROVITIČKO-PODRAVSKE ŽUPANIJE broj 4/20. i 8/20.	Odluka predstavničkog tijela o donošenju plana (službeno glasilo): "SLUŽBENI GLASNIK" VIROVITIČKO-PODRAVSKE ŽUPANIJE broj 16.12.2020. god. Javna rasprava (datum objave): od 29.12.2020. god. do 05.01.2021. god.
Pečat tijela odgovornog za provođenje javne rasprave:	Odgovorna osoba za provođenje javne rasprave: <u>ZORICA HEGEDUŠIĆ, dipl.iur.</u> (ime, prezime i potpis)
Suglasnost na Plan prema članku 108. Zakona o prostornom uređenju ("Narodne novine" broj: 153/13., 65/17., 114/18., 39/19. i 98/19.) Broj suglasnosti: KLASA: URBROJ: datum: Zagreb, 2020. god.	
Pravna osoba/tijelo koje je izradilo plan: ZAVOD ZA PROSTORNO UREĐENJE VIROVITIČKO-PODRAVSKE ŽUPANIJE	
Pečat pravne osobe/tijela koje je izradilo plan:	Odgovorna osoba: <u>JASNA BARANJEC-KESERICA, dipl.ing.arh.</u> (ime, prezime i potpis)
Odgovorni voditelj: <u>JASNA BARANJEC-KESERICA, dipl.ing.arh.</u> (ime, prezime i potpis)	
Stručni tim u izradi plana: 1. <u>JASNA BARANJEC-KESERICA, dipl.ing.arh.</u> 2. <u>MARIJANA MATOŠINA LJULJ, dipl.ing.građ.</u> 3. <u>SLOBODANKA JANEŠ, dipl.ing.geoteh.</u> 4. <u>MIHAEL PETROVIĆ, mag.ing.arh.</u>	
Pečat predstavničkog tijela:	Predsjednik predstavničkog tijela: <u>MIRAN JANEČIĆ, oec.</u> (ime, prezime i potpis)
Istovjetnost ovog prostornog plana s izvornikom ovjerava:	Pečat nadležnog tijela: