



# Magistralni plinovod Slatina-Velimirovac DN200/50 bar

Studija utjecaja na okoliš

Grafički prilozi

KNJIGA 2 / 2



**Zahvat**

**Magistralni plinovod Slatina-Velimirovac DN200/50 bar**

**Vrsta dokumentacije**

Studija utjecaja na okoliš

**Naručitelj**

Grafički prilozi

**Ugovor broj**

PLINACRO d.o.o.

**Voditelj izrade studije**

1350-19

**OIKON d.o.o. Članovi stručnog tima koji su na popisu zaposlenika suglasnosti za obavljanje stručnih poslova**

**Željko Koren**, dipl. ing. građ.

*Ž. Koren*

dr. sc. **Vladimir Kušan**, mag. ing. silv., CE

*V. Kušan*

(tlo i poljoprivreda)

dr. sc. **Goran Gužvica**, mag. geol.

*G. Gužvica*

(bioraznolikost, zaštićena područja, ekološka mreža)

**Dalibor Hatić**, mag. ing. silv.

*D. Hatić*

(šume i šumarstvo, divljač i lovstvo)

**Tena Birov**, mag. ing. prosp. arch., CE

*Tena Birov*

(koordinacija, krajobrazne značajke)

**Marta Mikulčić**, mag. oecol. et prot. nat.

*Marta Mikulčić*

(ekološka mreža)

**Nela Jantol**, mag. oecol. et prot. nat.

*Nela Jantol*

(bioraznolikost, zaštićena područja)

**Ivona Žiža**, mag. ing. agr.

*Ivona Žiža*

(korištenje zemljišta, tlo i poljoprivreda)

**OIKON d.o.o. Članovi stručnog tima koji nisu na popisu zaposlenika suglasnosti za obavljanje stručnih poslova zaštite okoliša**

**Silvia Ilijanić Ferenčić**, mag. geol.

*S. Ilijanić Ferenčić*

(koordinacija, integracija, vode, hidrogeologija)

**Andrea Neferanović**, mag. ing. silv.

*Andrea Neferanović*

(šume i šumarstvo)

**Jelena Mihalić**, mag. ing. prosp. arch.

*Jelena Mihalić*

(krajobrazne značajke)

**Ana Knežević**, mag. ing. prosp. arch.

*Ana Knežević*

(krajobrazne značajke)

**Monika Petković**, mag. educ. biol. et chem.

*Monika Petković*

(bioraznolikost, zaštićena područja, ekološka mreža)

**Ksenija Hocenski**, mag. biol. exp.

*Ksenija Hocenski*

(bioraznolikost, zaštićena područja, ekološka mreža)

**Dora Čukelj**, mag. oecol.

*Dora Čukelj*

(bioraznolikost, zaštićena područja, ekološka mreža)





Glavna ocjena prihvatljivosti  
zahvata na ekološku mrežu

**OIKON d.o.o. Članovi  
stručnog tima koji su na  
popisu zaposlenika  
suglasnosti za obavljanje  
stručnih poslova**

**OIKON d.o.o. Članovi  
stručnog tima koji nisu na  
popisu zaposlenika  
suglasnosti za obavljanje  
stručnih poslova**

**DVOKUT ECRO d.o.o.**

**EKONERG d.o.o.**

**Željko Čučković, univ.bacc.inf.**

(grafika)

**Medeja Pistotnik, mag. biol.**

(voditeljica Glavne ocjene)

dr. sc. **Goran Gužvica, mag. geol.**

(ekološka mreža)

**Tena Birov, mag. ing. prosp. arch., CE**

(ekološka mreža)

**Nela Jantol, mag. oecol. et prot. nat.**

(bioraznolikost, zaštićena područja)

**Monika Petković, mag. educ. biol. et chem.**

(ekološka mreža)

**Ksenija Hocenski, mag. biol. exp.**

(ekološka mreža)

**Dora Čukelj, mag. oecol.**

(bioraznolikost, zaštićena područja, ekološka mreža)

**Ines Geci, mag. geol., ovl. geol.**

(koordinacija, geologija, hidrogeologija, vode)

**Tomislav Hriberšek, mag. geol., ovl. geol.**

(geologija, hidrogeologija, vode)

mr.sc. **Konrad Kiš, mag. ing. silv.; ovl.i.i.š.**

(Analiza prostorno planske dokumentacije, detaljan opis trase)

**Marta Brkić, mag. ing. prosp. arch**

(Analiza prostorno planske dokumentacije, naselja i stanovništvo)

**Tajana Uzelac Obradović, mag. biol.**

(Analiza prostorno planske dokumentacije, naselja i stanovništvo)

**Mario Pokrivač, mag. ing. traff., struč. spec. ing. sec.**

(Analiza prostorno planske dokumentacije, naselja i stanovništvo)

**Brigita Masnjak, univ.spec.oecoling., dipl. ing. kem. tehn.**

(koordinacija, opis zahvata, ekološka nesreća i rizici, otpad, staklenički plinovi, pripadajući utjecaji)



**Veronika Tomac**, dipl.ing.kem.tehn.

(vibracije - postojeće stanje, kvaliteta zraka i utjecaji)

dr.sc. **Vladimir Jelavić**, dipl.ing.stroj.

(opis zahvata)

**Maja Jerman Vranić**, dipl.ing.kem.

(klima – postojeće stanje)

**Elvira Horvatić Viduka**, dipl.ing.fiz. (meteo)

(klima – postojeće stanje)

**Nikola Havaić**, dipl.ing.stroj

(tehnologija, opis zahvata)

**Dora Ruždjak**, mag.ing. agroekologije

(opis zahvata)

**Berislav Marković**, mag.ing.prosp.arch.

(grafički prilozi)

**Branka Jušinski**

(grafički prilozi)

#### Vanjski suradnici

**Jasna Šimić**, dr. sc.

(kulturno – povijesna baština)

**Marko Augustinović**, mag. ing. silv.

(divljač i lovstvo)

#### Zaposlenici koji nisu više djelatnici Oikona d.o.o.

dr. sc. **Alen Berta**, mag. ing. silv.

(šume i šumarstvo)

**Rita Guić**, mag. oecol.

(ekološka mreža)

**Nataša Obrić**, mag. ing.aedif. mag. ing. geoling.

(buka, svjetlosno onečišćenje)

**Vjera Pavić**, mag. biol. exp.

(ekološka mreža, bioraznolikost, zaštićena područja)

**Mihaela Trčak**, mag.ing.agr.

(korištenje zemljišta, tlo i poljoprivreda)

**Klara Mahmić**, mag. geogr.

(koordinacija, integracija)

#### Direktor

**Dalibor Hatić**, mag. ing. silv.





## KNJIGA 2 / 2

### POPIS GRAFIČKIH PRILOGA:

#### *TEHNIČKI OPIS*

**Grafički prilog 1.2.-1.** Pregledna situacija smještaja plinovoda na TK/DOF

**Grafički prilog 1.2.1-1.** Pregledna karta na TK/DOF podlozi

**Grafički prilog 1.2.1-2.** Pregledna karta na TK/DOF podlozi

**Grafički prilog 1.2.1-3.** Pregledna karta na TK/DOF podlozi

**Grafički prilog 1.2.1-4.** Pregledna karta na TK/DOF podlozi

**Grafički prilog 1.2.1-5.** Pregledna karta na TK/DOF podlozi

#### *SASTAVNICE OKOLIŠA*

**Grafički prilog 3.5-1.** Pedološka karta

**Grafički prilog 3.5-2.** Karta korištenja zemljišta

**Grafički prilog 3.5-3.** Bonitetna karta

**Grafički prilog 3.6-1.** Vlasnička struktura šuma

**Grafički prilog 3.7.1-1.** Prikaz kopnenih staništa na području šireg utjecaja trase magistralnog plinovoda Slatina-Velimirovac

**Grafički prilog 3.8.1-1.** Prikaz položaja trase magistralnog plinovoda Slatina-Velimirovac u odnosu na zaštićena područja

**Grafički prilog 3.9-1.** Prikaz položaja trase magistralnog plinovoda Slatina- Velimirovac u odnosu na područja očuvanja značajna za ptice POP i Područja očuvanja značajna za vrste i stanišne tipove POVS

**Grafički prilog 4.4-1.** Karta općekorisnih funkcija šuma

**Grafički prilog 4.4-2.** Karta ugroženosti šuma od požara



HTRS96 507500000 605000 5070000 610000 5065000 615000 620000 5060000 625000 5055000 630000



0 1 2 3 4 5 6 7 8 9 10 km

▬ trasa planiranog plinovoda 
 ■ novi objekti 
   koridor 200 + 200 m

NOSITELJ ZAHVATA/NARUČITELJ: <b>PLINACRO d.o.o.</b>		 INSTITUT ZA PRIMJENJENU EKOLOGIJU Trg venjanih uljaka 1-2, 10002 Zagreb Tel.: 5507 102 / Fax: 5507 101 E-mail: oikon@oikon.hr
OBJEKT: <b>Magistralni plinovod Slatina-Velimirovac DN 200/50 bar</b>		
VRSTA PROJEKTA: <b>Studija utjecaja na okoliš</b>		BROJ PRILOGA: <b>1.2.1</b>
NAZIV PRILOGA: <b>Pregledna situacija</b>		MJERILO PRILOGA: <b>1:25 000</b>
VODITELJ IZRADE ELABORATA: <b>Željko Koren, dipl. ing. grad.</b>		MJERILO POLOGE: <b>1:25 000</b>
ORIGINALNI PRILOG: <b>Ortofoto karta RH</b>		DATUM: <b>prosinac 2019.</b>
AUTOR PRILOGA: <b>EKONERG d.o.o.</b>		



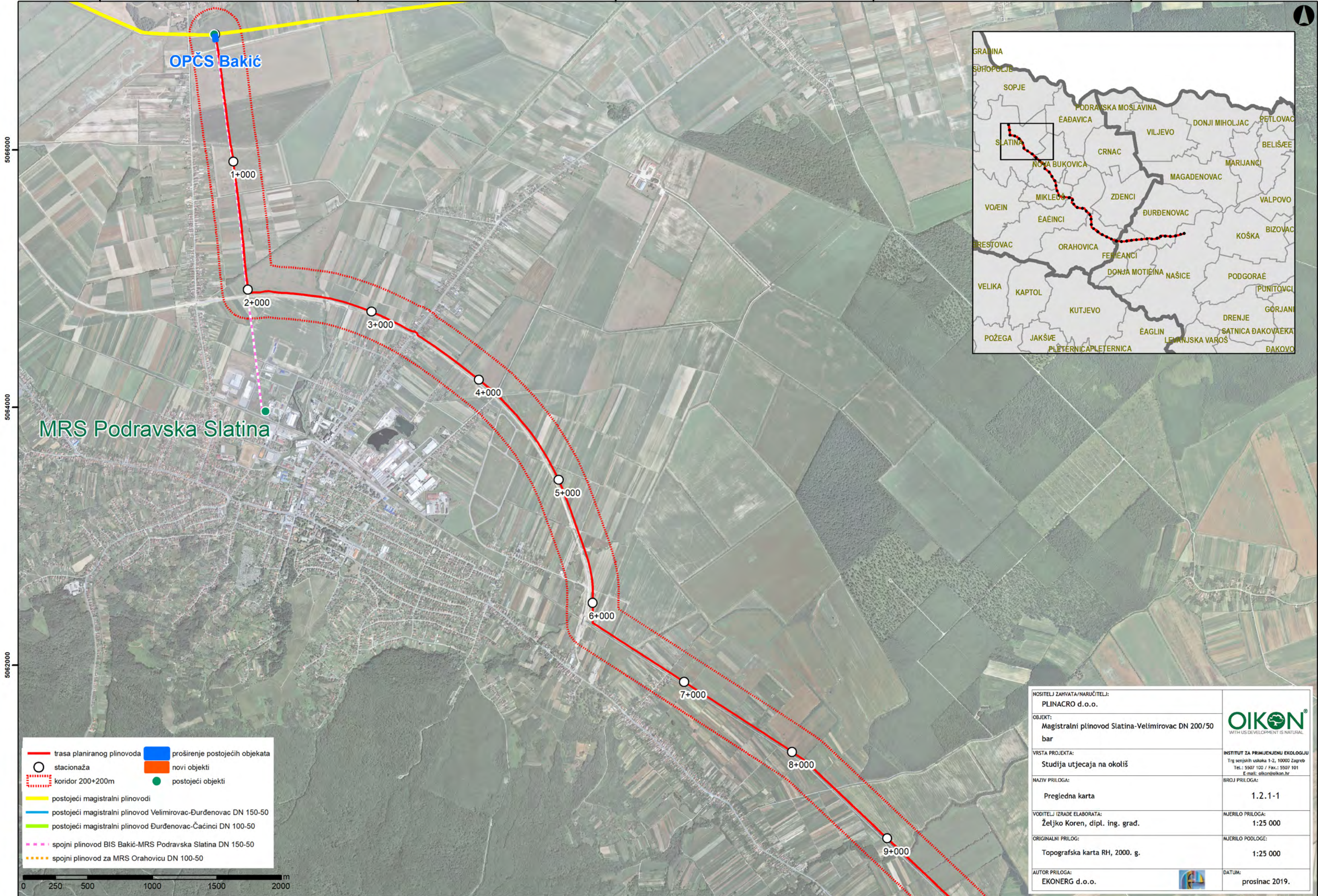

OPČS Bakić

MRS Podravska Slatina

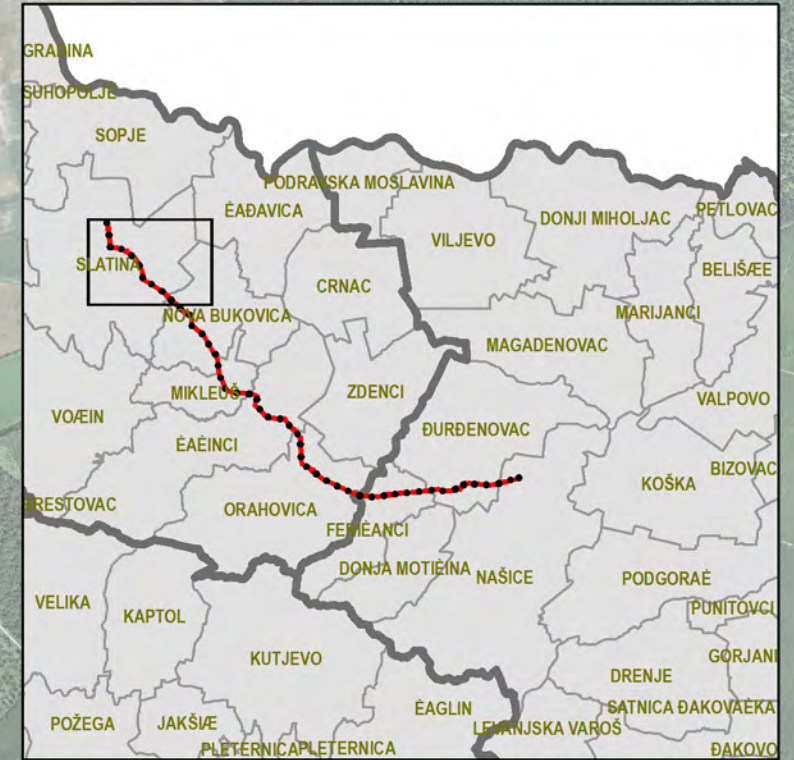

- trasa planiranog plinovoda
- proširenje postojećih objekata
- novi objekti
- stacionaža
- koridor 200+200m
- postojeći objekti
- postojeći magistralni plinovodi
- postojeći magistralni plinovod Velimirovac-Đurđenovac DN 150-50
- postojeći magistralni plinovod Đurđenovac-Čačinci DN 100-50
- spojni plinovod BIS Bakić-MRS Podravska Slatina DN 150-50
- spojni plinovod za MRS Oraštica DN 100-50

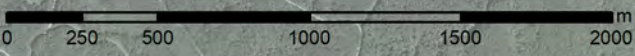

NOSITELJ ZAHVATA/NARUČITELJ: <b>PLINACRO d.o.o.</b>		<b>OIKON</b> <small>WITH US DEVELOPMENT IS NATURAL</small>
OBJEKT: <b>Magistralni plinovod Slatina-Velimirovac DN 200/50 bar</b>		
VRSTA PROJEKTA: <b>Studija utjecaja na okoliš</b>		INSTITUT ZA PRIMJENJENU EKOLOGIJU <small>Trg senjskih ustolika 1-2, 10000 Zagreb Tel.: 5507 100 / Fax: 5507 101 E-mail: oikon@oikon.hr</small>
NAZIV PRILOGA: <b>Pregledna karta</b>	BROJ PRILOGA: <b>1.2.1-1</b>	
VODITELJ IZRADE ELABORATA: <b>Željko Koren, dipl. ing. grad.</b>	MJERILO PRILOGA: <b>1:25 000</b>	
ORIGINALNI PRILOG: <b>Topografska karta RH, 2000. g.</b>	MJERILO PODLOGE: <b>1:25 000</b>	
AUTOR PRILOGA: <b>EKONERG d.o.o.</b>		DATUM: <b>prosinac 2019.</b>



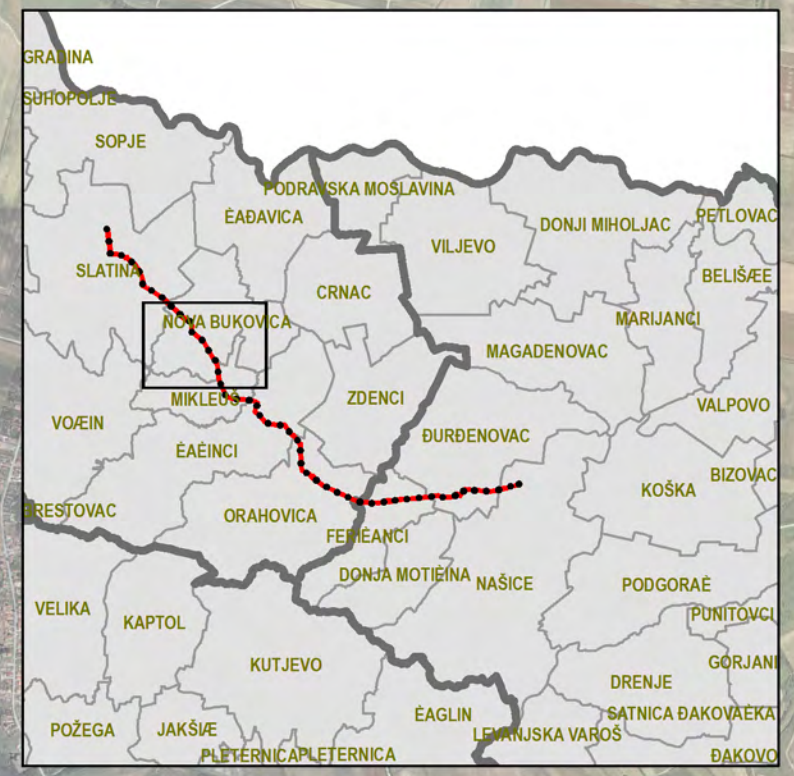
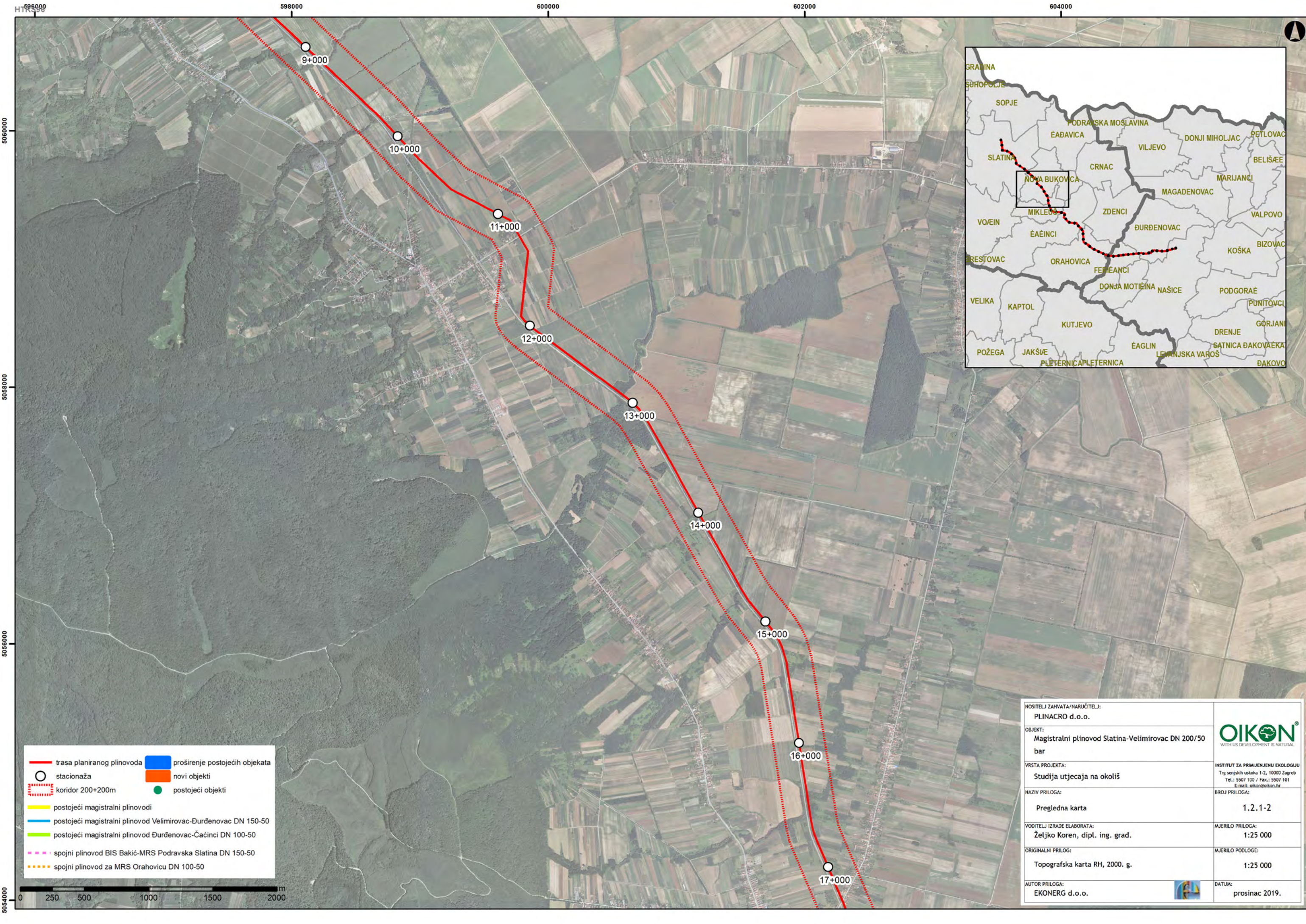

- trasa planiranog plinovoda
- proširenje postojećih objekata
- novi objekti
- postojeći objekti
- stacionaža
- koridor 200+200m
- postojeći magistralni plinovodi
- postojeći magistralni plinovod Velimirovac-Đurđenovac DN 150-50
- postojeći magistralni plinovod Đurđenovac-Čaćinci DN 100-50
- spojni plinovod BIS Bakić-MRS Podravska Slatina DN 150-50
- spojni plinovod za MRS Orahovicu DN 100-50



NOSITELJ ZAHVATA/NARUČITELJ: <b>PLINACRO d.o.o.</b>		 <small>WITH US DEVELOPMENT IS NATURAL</small>
OBJEKT: <b>Magistralni plinovod Slatina-Velimirovac DN 200/50 bar</b>		
VRSTA PROJEKTA: <b>Studija utjecaja na okoliš</b>		INSTITUT ZA PRIMJENJENU EKOLOGIJU <small>Trg senjskih učenika 1-2, 10000 Zagreb          Tel.: 3307 100 / Fax.: 3307 101          E-mail: oikon@oikon.hr</small>
NAZIV PRILOGA: <b>Pregledna karta</b>		BROJ PRILOGA: <b>1.2.1-2</b>
VODITELJ IZRADE ELABORATA: <b>Željko Koren, dipl. ing. građ.</b>		MJERILO PRILOGA: <b>1:25 000</b>
ORIGINALNI PRILOG: <b>Topografska karta RH, 2000. g.</b>		MJERILO PODLOGE: <b>1:25 000</b>
AUTOR PRILOGA: <b>EKONERG d.o.o.</b>		DATUM: <b>prosinac 2019.</b>



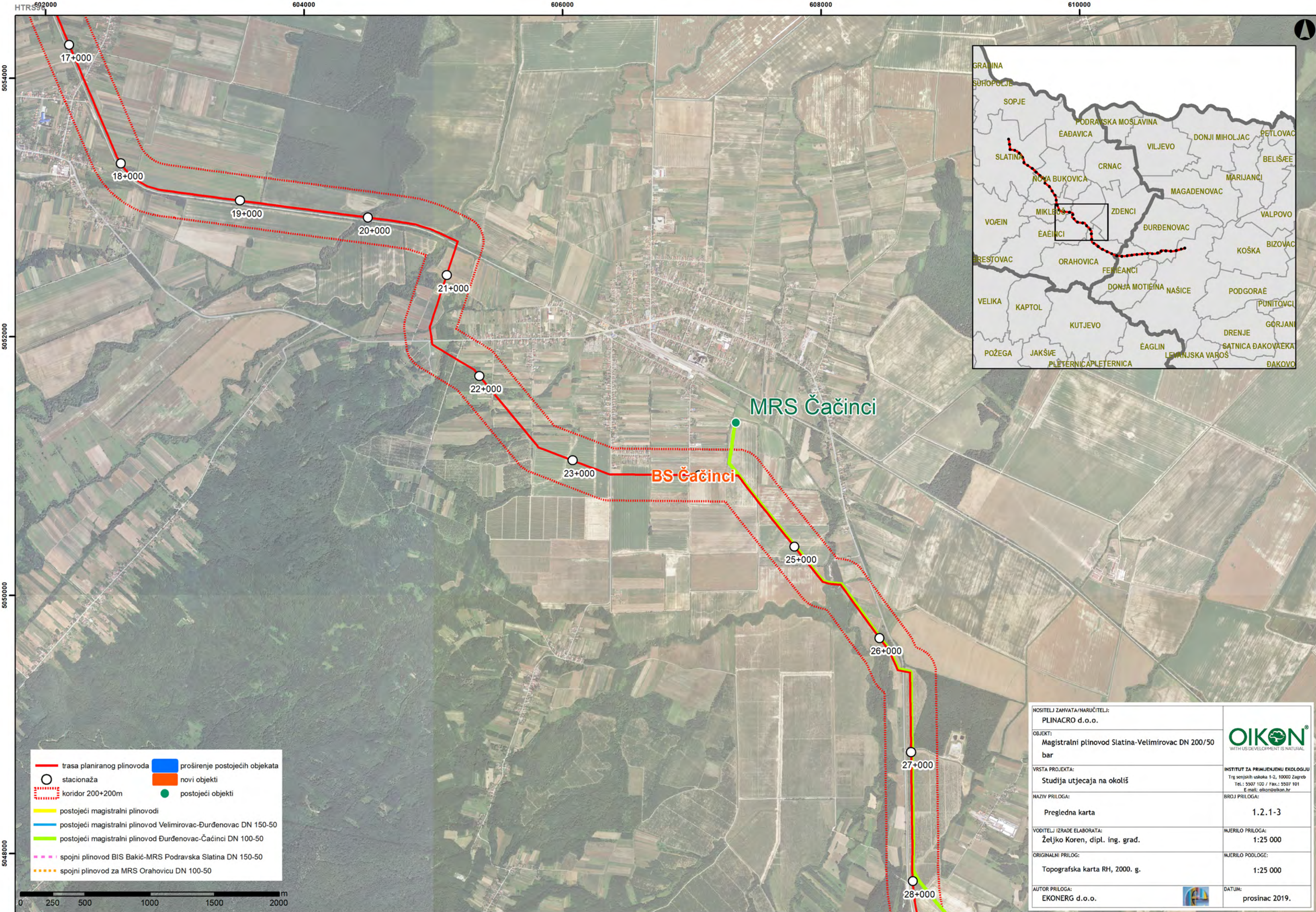

- trasa planiranog plinovoda
- proširenje postojećih objekata
- stacionaža
- novi objekti
- koridor 200+200m
- postojeći objekti
- postojeći magistralni plinovodi
- postojeći magistralni plinovod Velimirovac-Đurđenovac DN 150-50
- postojeći magistralni plinovod Đurđenovac-Čačinci DN 100-50
- - - spojni plinovod BIS Bakić-MRS Podravska Slatina DN 150-50
- - - spojni plinovod za MRS Orahovicu DN 100-50

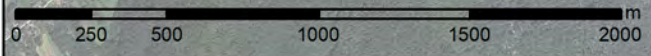

NOSITELJ ZAHVATA/NARUČITELJ: PLINACRO d.o.o.		<b>OIKON</b> <small>WITH US DEVELOPMENT IS NATURAL</small>
OBJEKT: Magistralni plinovod Slatina-Velimirovac DN 200/50 bar		
VRSTA PROJEKTA: Studija utjecaja na okoliš		INSTITUT ZA PRIMJENU EKOLOGIJU <small>Trg senjskih uskoka 1-2, 10000 Zagreb Tel.: 5507 100 / Fax.: 5507 101 E-mail: oikon@oikon.hr</small>
NAZIV PRILOGA: Pregledna karta		BROJ PRILOGA: 1.2.1-3
VODITELJ IZRADE ELABORATA: Željko Koren, dipl. ing. građ.		MJERILO PRILOGA: 1:25 000
ORIGINALNI PRILOG: Topografska karta RH, 2000. g.		MJERILO PODLOGE: 1:25 000
AUTOR PRILOGA: EKONERG d.o.o.		DATUM: prosinac 2019.



HTRS96 608000 610000 612000 614000 616000

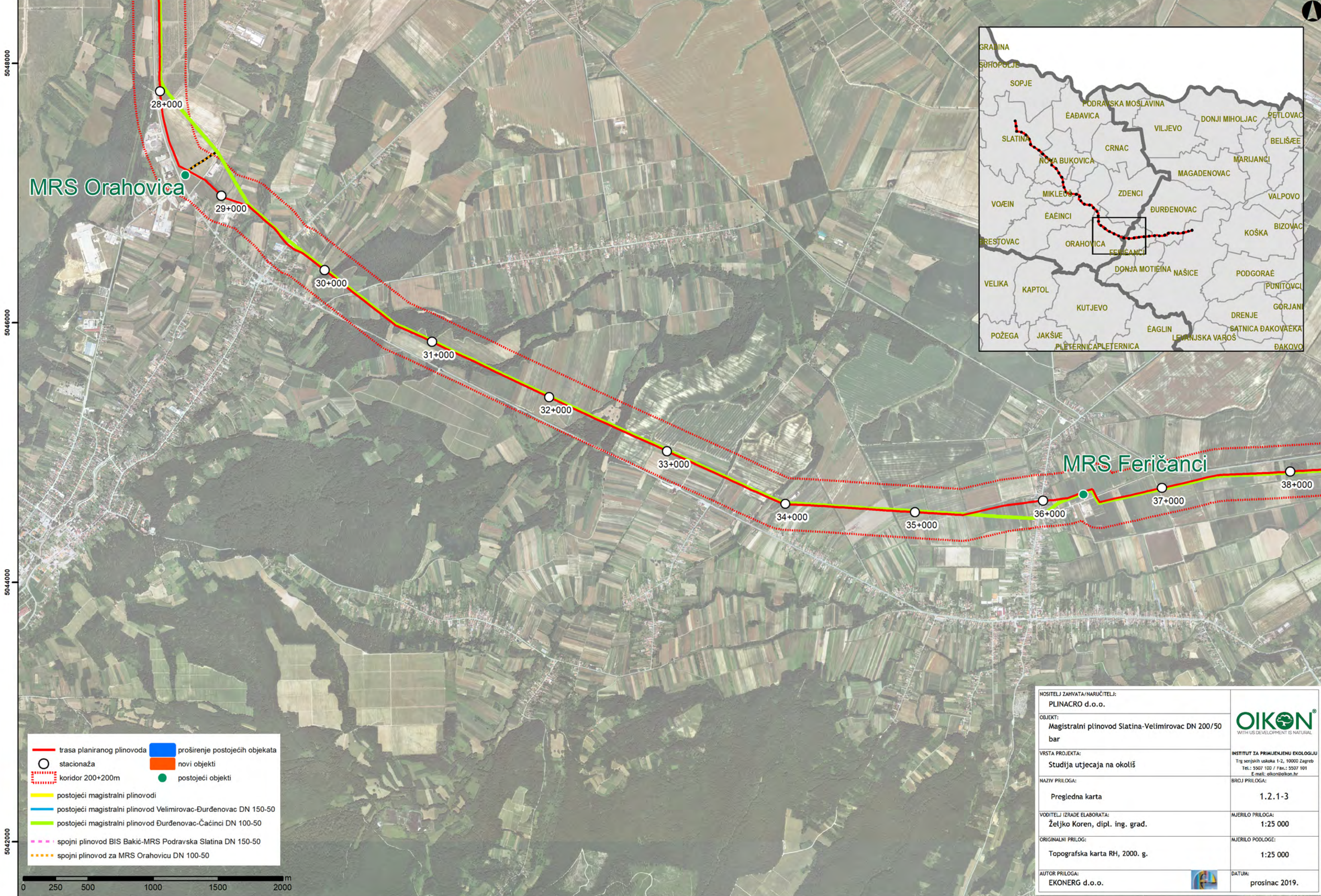

MRS Orahovica

MRS Feričanci



- trasa planiranog plinovoda
- proširenje postojećih objekata
- stacionaža
- novi objekti
- koridor 200+200m
- postojeći objekti
- postojeći magistralni plinovodi
- postojeći magistralni plinovod Velimirovac-Đurđenovac DN 150-50
- postojeći magistralni plinovod Đurđenovac-Čaćinci DN 100-50
- - - spojni plinovod BIS Bakić-MRS Podravska Slatina DN 150-50
- - - spojni plinovod za MRS Orahovicu DN 100-50

NOSITELJ ZAHVATA/NARUČITELJ: <b>PLINACRO d.o.o.</b>		<b>OIKON</b> <small>WITH US DEVELOPMENT IS NATURAL</small>
OBJEKT: <b>Magistralni plinovod Slatina-Velimirovac DN 200/50 bar</b>		
VRSTA PROJEKTA: <b>Studija utjecaja na okoliš</b>		INSTITUT ZA PRIMJENJENU EKOLOGIJU <small>Trg senjskih uskoka 1-2, 10000 Zagreb Tel.: 5507 100 / Fax.: 5507 101 E-mail: oikon@oikon.hr</small>
NAZIV PRILOGA: <b>Pregledna karta</b>	BROJ PRILOGA: <b>1.2.1-3</b>	
VODITELJ IZRADE ELABORATA: <b>Željko Koren, dipl. ing. grad.</b>	MJERILO PRILOGA: <b>1:25 000</b>	
ORIGINALNI PRILOG: <b>Topografska karta RH, 2000. g.</b>	MJERILO PODLOGE: <b>1:25 000</b>	
AUTOR PRILOGA: <b>EKONERG d.o.o.</b>		DATUM: <b>prosinac 2019.</b>

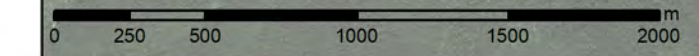



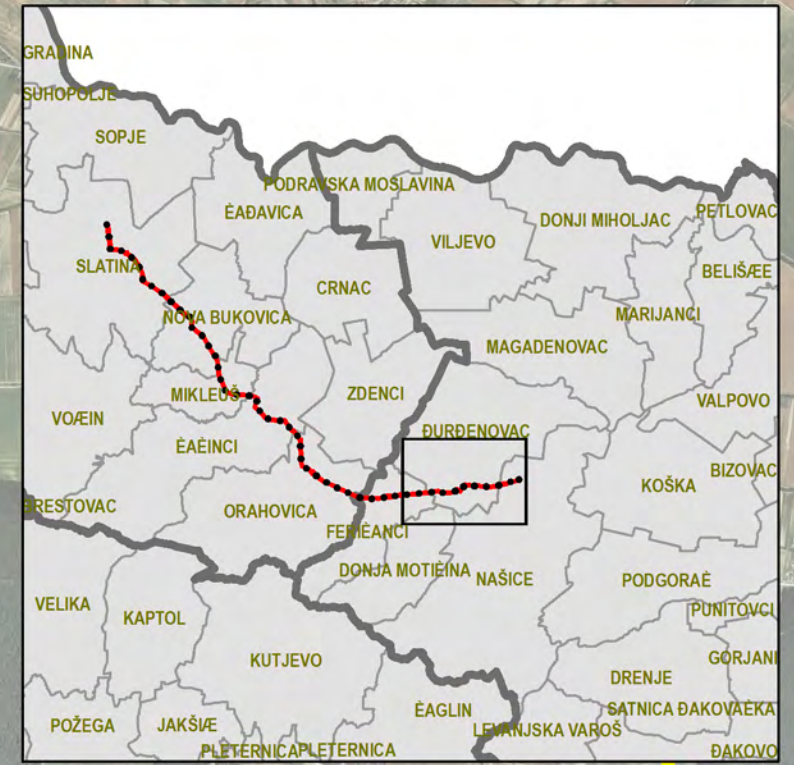
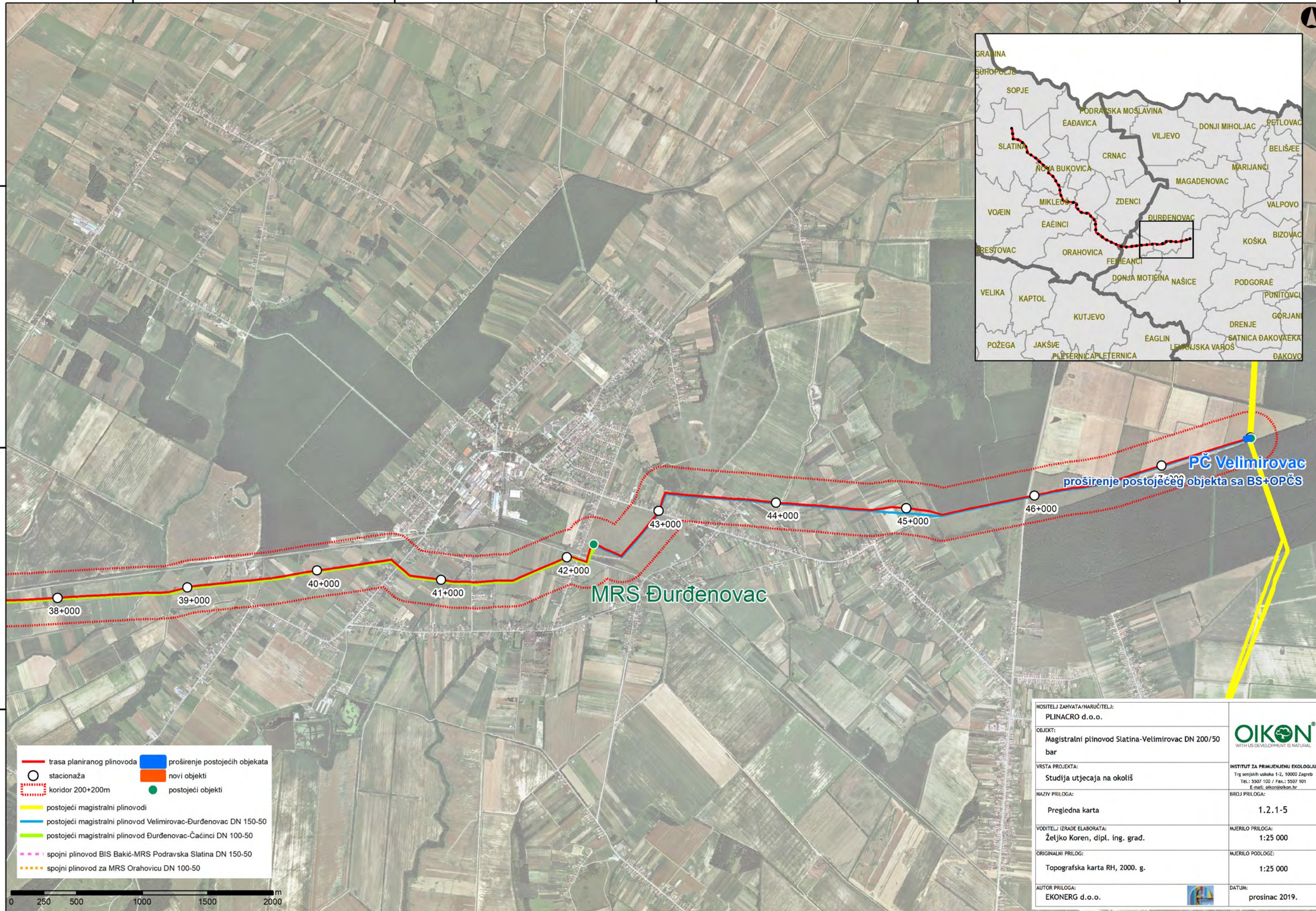

- trasa planiranog plinovoda
- proširenje postojećih objekata
- novi objekti
- postojeći objekti
- stacionaža
- koridor 200+200m
- postojeći magistralni plinovodi
- postojeći magistralni plinovod Velimirovac-Đurđenovac DN 150-50
- postojeći magistralni plinovod Đurđenovac-Čačinci DN 100-50
- spojni plinovod BIS Bakić-MRS Podravska Slatina DN 150-50
- spojni plinovod za MRS Orahovicu DN 100-50

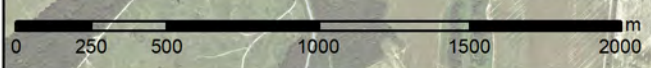

NOSITELJ ZAHVATA/NARUČITELJ: PLINACRO d.o.o.		 <small>WITH US DEVELOPMENT IS NATURAL</small>
OBJEKT: Magistralni plinovod Slatina-Velimirovac DN 200/50 bar		
VRSTA PROJEKTA: Studija utjecaja na okoliš		<small>INSTITUT ZA PRIMJENJENU EKOLOGIJU</small> <small>Trg senjskih uskoka 1-2, 10000 Zagreb</small> <small>Tel.: 5507 100 / Fax.: 5507 101</small> <small>E-mail: oikon@oikon.hr</small>
NAZIV PRILOGA: Pregledna karta		BROJ PRILOGA: 1.2.1-5
VODITELJ IZRADE ELABORATA: Željko Koren, dipl. ing. građ.		MJERILO PRILOGA: 1:25 000
ORIGINALNI PRILOG: Topografska karta RH, 2000. g.		MJERILO PODLOGE: 1:25 000
AUTOR PRILOGA: EKONERG d.o.o.		DATUM: prosinac 2019.



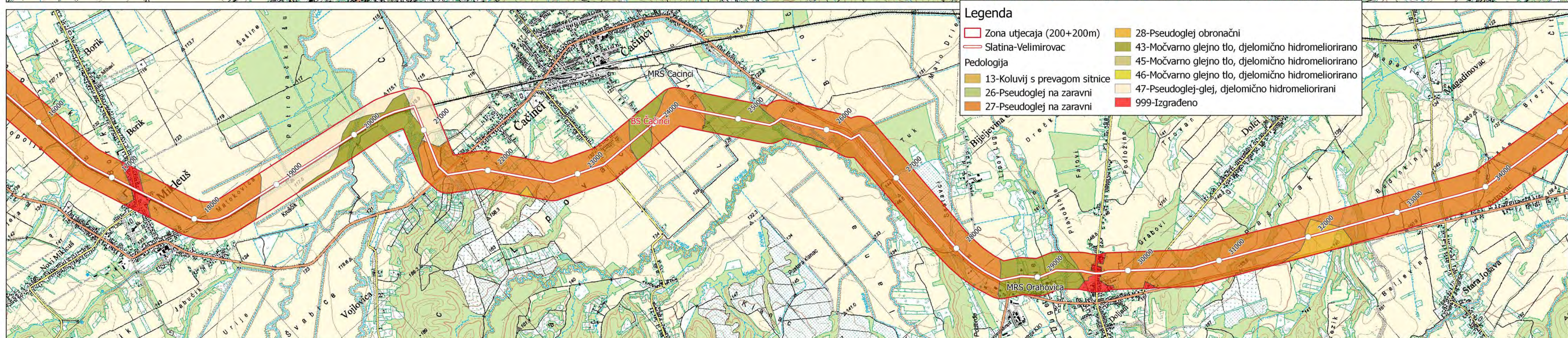
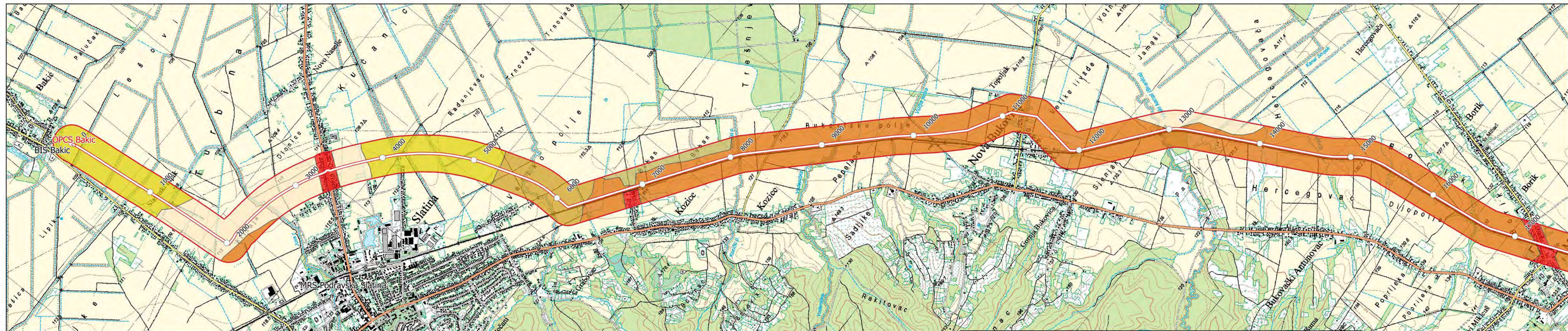

**Legenda**

- Zona utjecaja (200+200m)
- Slatina-Velimirovac
- 28-Pseudoglej obronačni
- 43-Močvarno glejno tlo, djelomično hidromeliorirano
- 45-Močvarno glejno tlo, djelomično hidromeliorirano
- 46-Močvarno glejno tlo, djelomično hidromeliorirano
- 47-Pseudoglej-glej, djelomično hidromeliorirani
- 999-Izgrađeno

**Pedologija**

- 13-Koluvij s prevagom sitnice
- 26-Pseudoglej na zaravni
- 27-Pseudoglej na zaravni

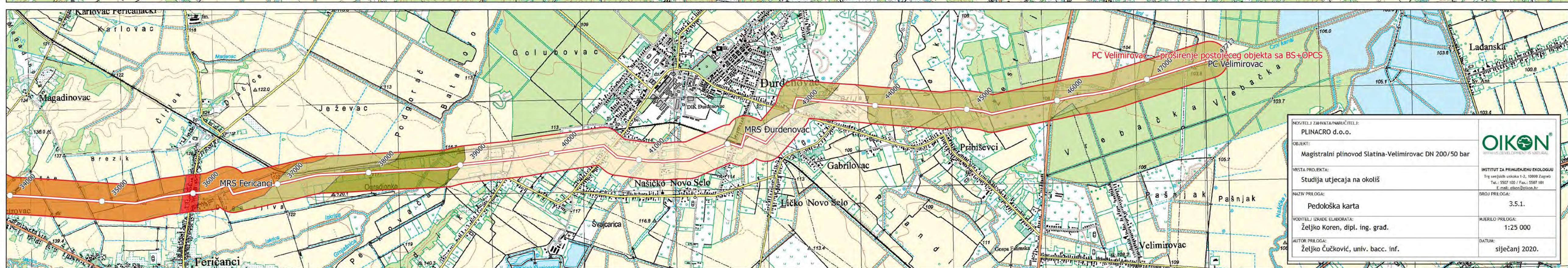

NEKSTELJ ZAMATA/NABAVITELJ: PLINACRO d.o.o.		<b>OIKON</b> <small>INSTITUT ZA PRIMJENJENU EKOLOGIJU</small>
OBJEKT: Magistralni plinovod Slatina-Velimirovac DN 200/50 bar		
VRSTA PROJEKTA: Studija utjecaja na okoliš		INSTITUT ZA PRIMJENJENU EKOLOGIJU Trg venjanih uljaka 1-2, 10000 Zagreb Tel.: 5507 100 / Fax.: 5507 101 E-mail: oikon@oikon.hr
NAZIV PRILOGA: Pedološka karta		BROJ PRILOGA: 3.5.1.
VODITELJ IZRADE ELABORATA: Željko Koren, dipl. ing. grad.		MJERLO PRILOGA: 1:25 000
AUTOR PRILOGA: Željko Čučković, univ. bacc. Inf.		DATUM: siječanj 2020.



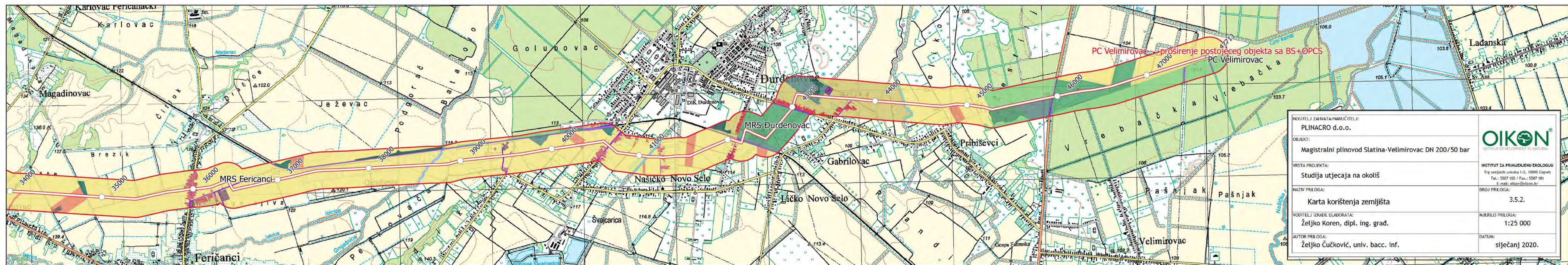
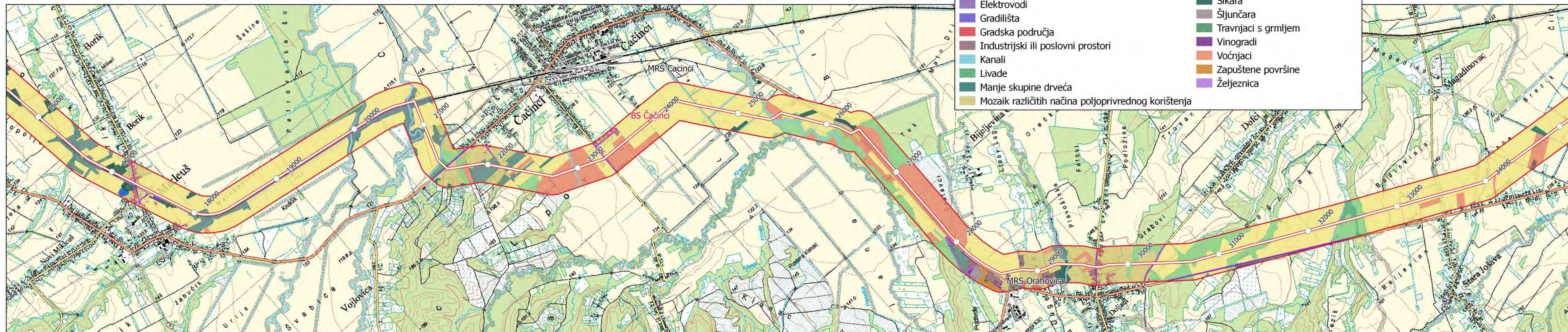
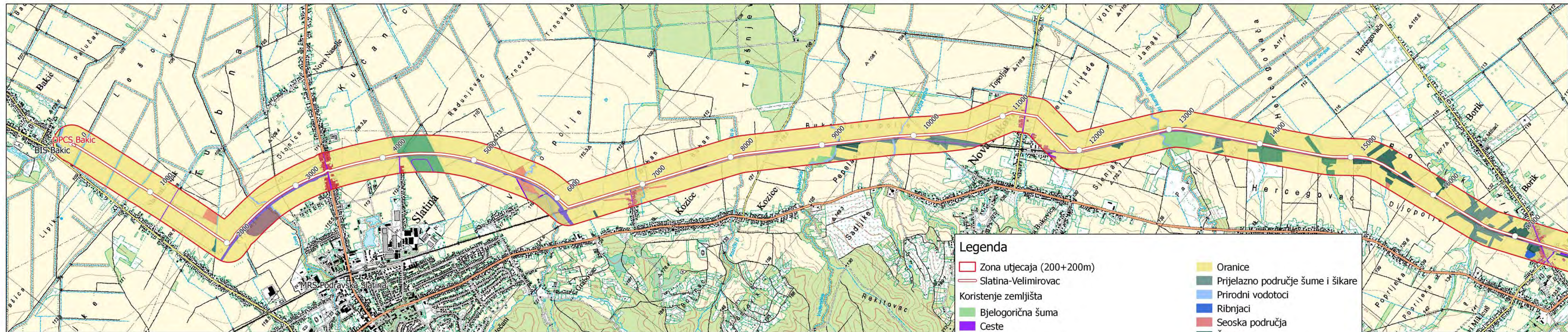



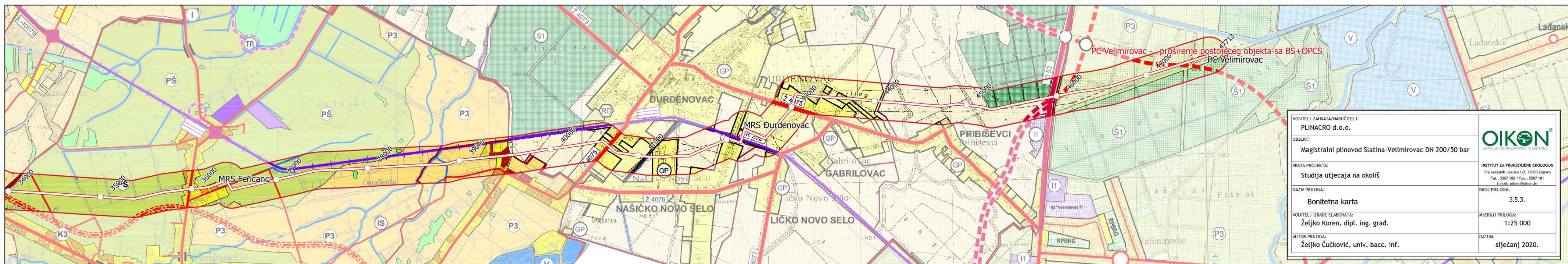
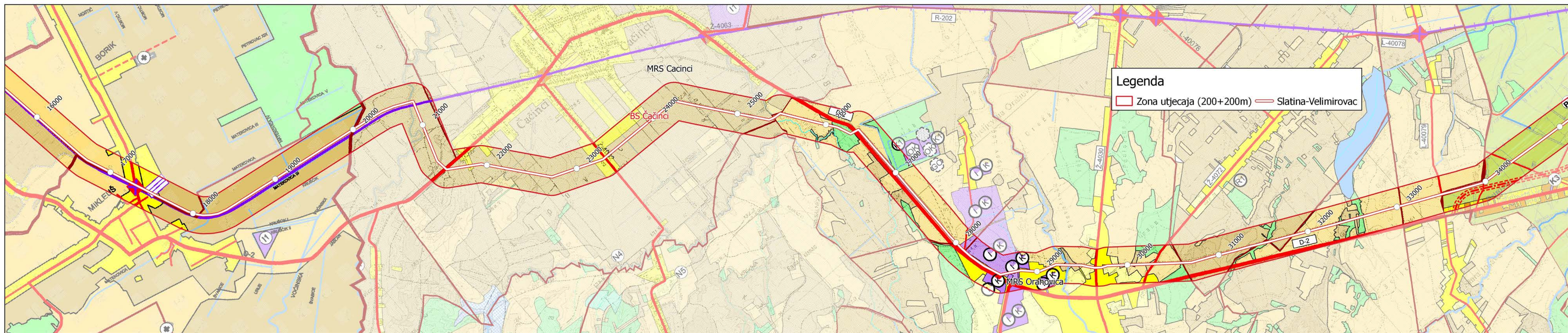
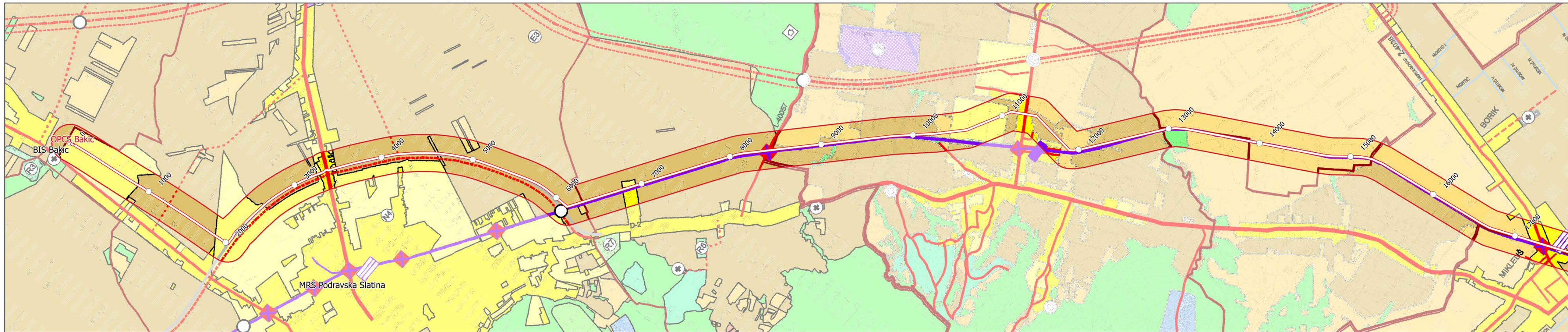



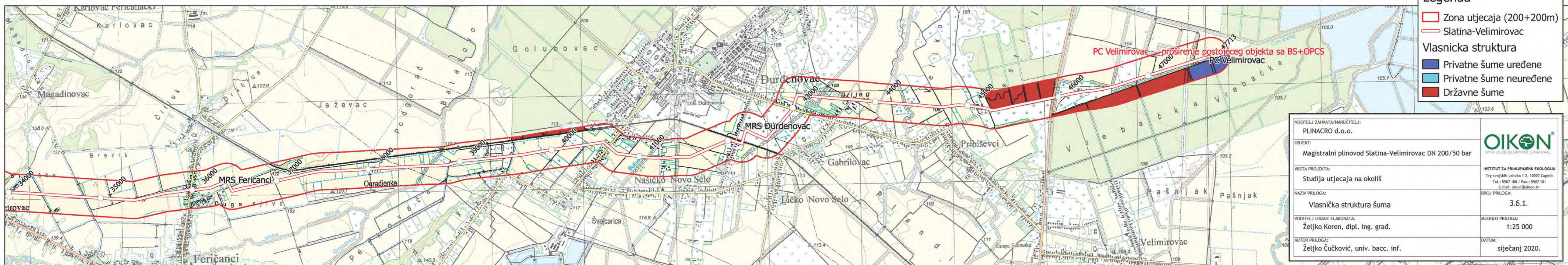
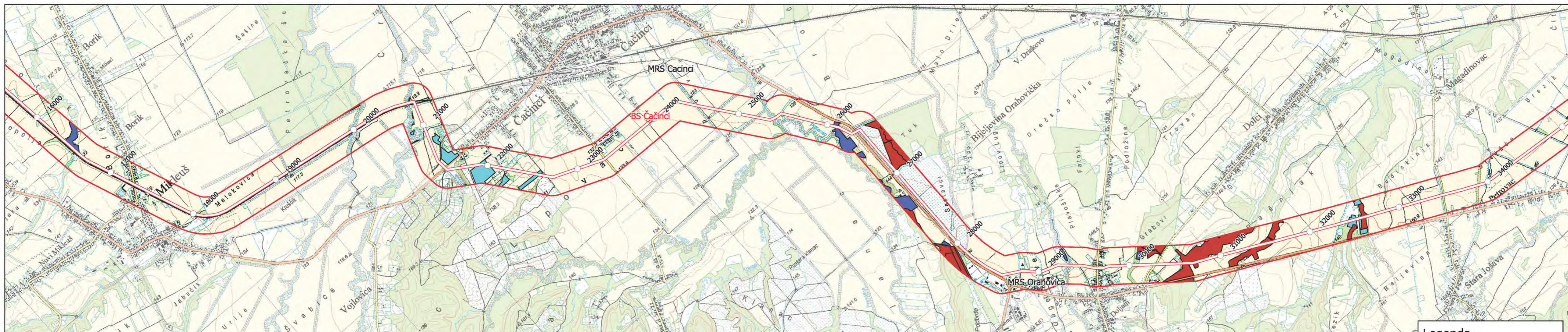
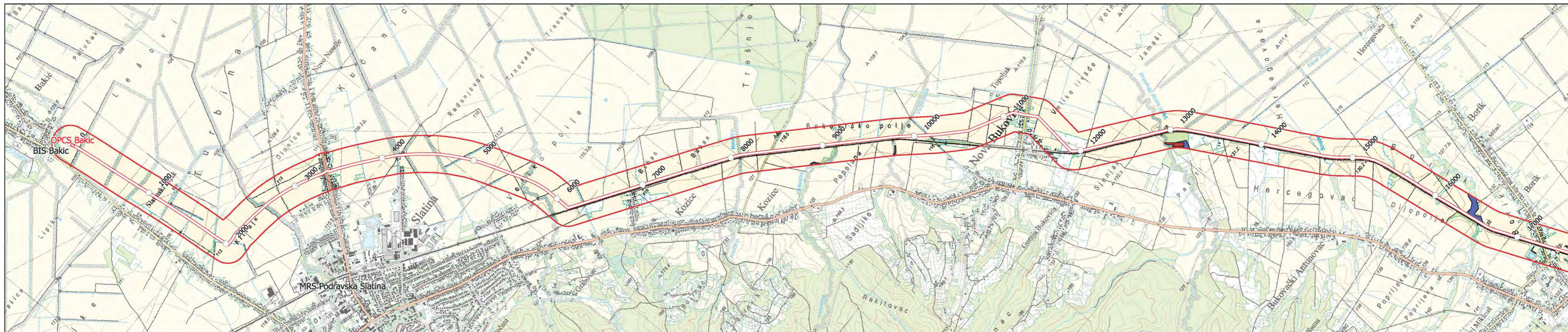

**Legenda**

- Zona utjecaja (200+200m)
- Slatina-Velimirovac

**Vlasnička struktura**

- Privatne šume uređene
- Privatne šume neuređene
- Državne šume

NOSITELJ ZAHVATA/NARUČITELJ: PLINACRO d.o.o.		<b>OIKON</b> <small>INSTITUT ZA PRIMJENJENU EKOLOŠKU TRŽIŠTAŠTU I PLANIRANJE</small>
OBJEKT: Magistralni plinovod Slatina-Velimirovac DN 200/50 bar		
VRSTA PROJEKTA: Studija utjecaja na okoliš		INSTITUT ZA PRIMJENJENU EKOLOŠKU TRŽIŠTAŠTU I PLANIRANJE Trg središnji ul. 1-2, 10000 Zagreb Tel.: +385 1 587 100 / Fax: +385 1 587 101 E-mail: oikon@oikon.hr
NAZIV PRILOGA: Vlasnička struktura šuma		BRJUG PRILOGA: 3.6.1.
VOĐITELJ IZRADE ELABORATA: Željko Koren, dipl. ing. grad.		MJERLO PRILOGA: 1:25 000
AUTOR PRILOGA: Željko Čučković, univ. bacc. inf.		DATUM: siječanj 2020.



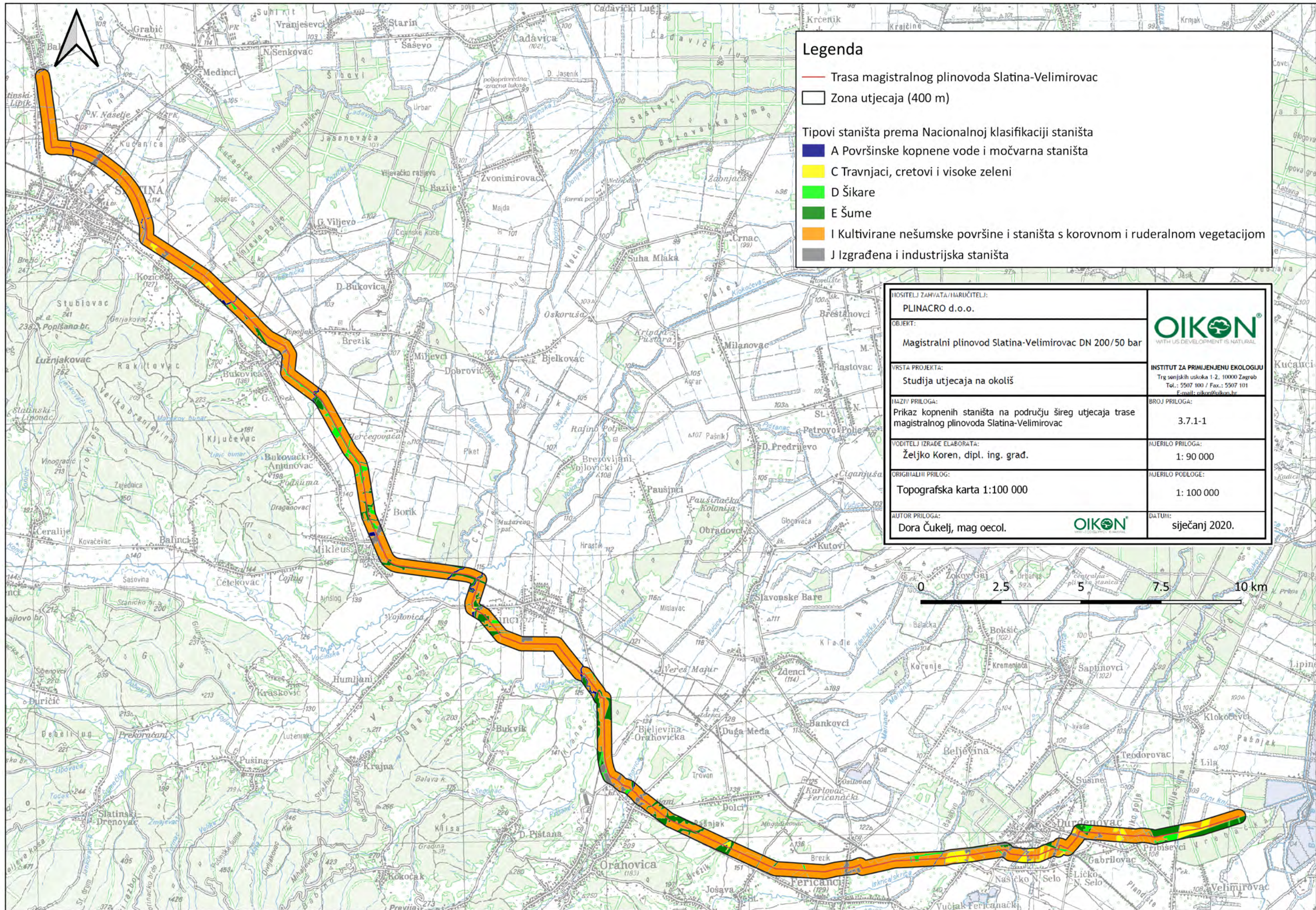

**Legenda**

- Trasa magistralnog plinovoda Slatina-Velimirovac
- Zona utjecaja (400 m)

Tipovi staništa prema Nacionalnoj klasifikaciji staništa

- A Površinske kopnene vode i močvarna staništa
- C Travnjaci, cretovi i visoke zeleni
- D Šikare
- E Šume
- I Kultivirane nešumske površine i staništa s korovnom i ruderalnom vegetacijom
- J Izgrađena i industrijska staništa

IPOSITELJ ZAHVATA/IARUČITELJ: <b>PLINACRO d.o.o.</b>		 <small>WITH US DEVELOPMENT IS NATURAL</small>
OBJEKT: <b>Magistralni plinovod Slatina-Velimirovac DN 200/50 bar</b>		
VRSTA PROJEKTA: <b>Studija utjecaja na okoliš</b>		INSTITUT ZA PRIMJENU EKOLOGIJU <small>Trg senjskih uskoka 1-2, 10000 Zagreb          Tel.: 5507 100 / Fax.: 5507 101          Email: oikon@oikon.hr</small>
NAZIV PRILOGA: <b>Prikaz kopnenih staništa na području šireg utjecaja trase magistralnog plinovoda Slatina-Velimirovac</b>		BROJ PRILOGA: <b>3.7.1-1</b>
VODITELJ IZRADE ELABORATA: <b>Željko Koren, dipl. ing. građ.</b>		MJERILO PRILOGA: <b>1: 90 000</b>
ORIGINALNI PRILOG: <b>Topografska karta 1:100 000</b>		MJERILO PODLOGE: <b>1: 100 000</b>
AUTOR PRILOGA: <b>Dora Čukelj, mag. oecol.</b>		DATUM: <b>siječanj 2020.</b>





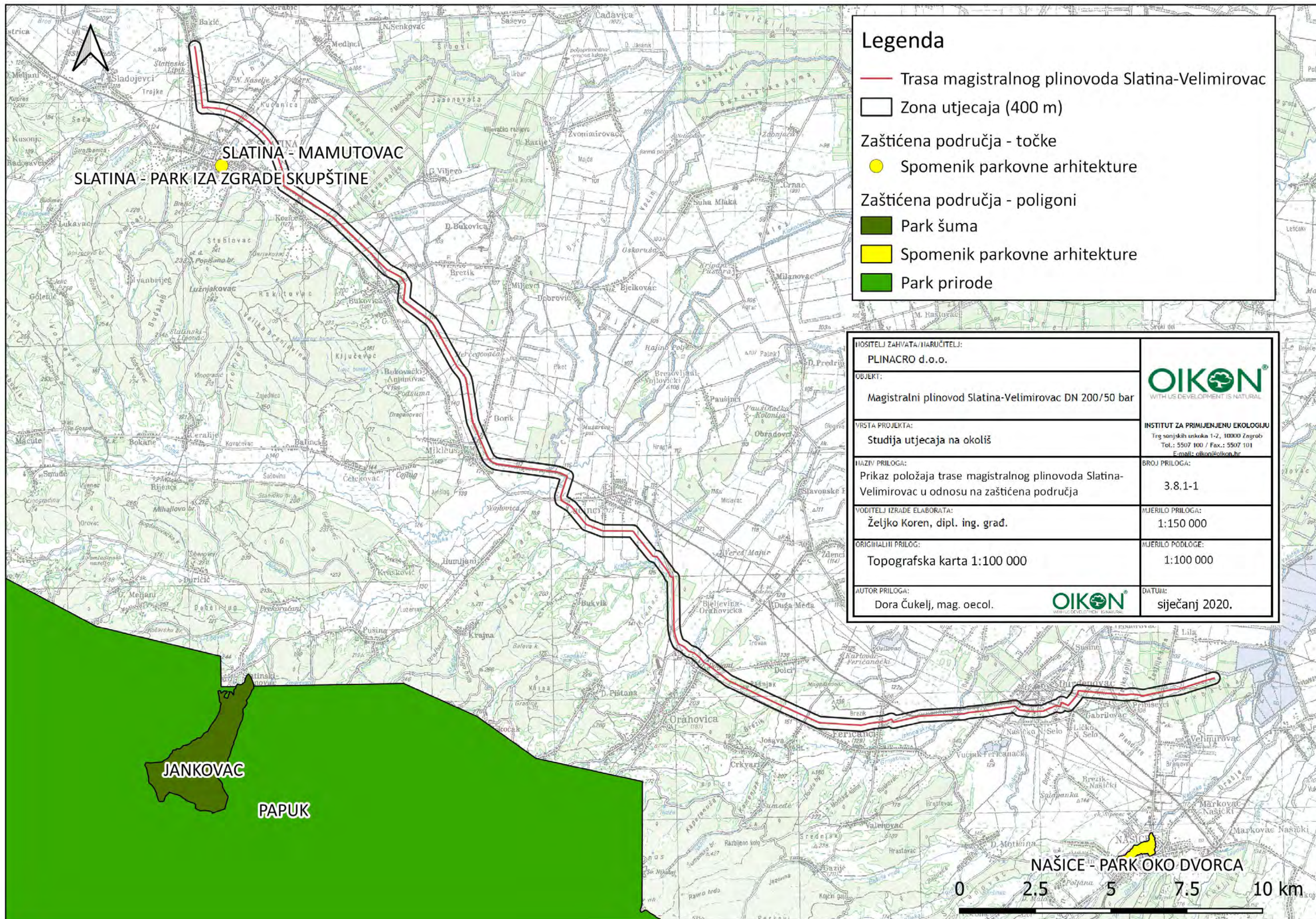

**SLATINA - MAMUTOVAC**  
**SLATINA - PARK IZA ZGRADE SKUPŠTINE**

**JANKOVAC**

**PAPUK**

**NAŠICE - PARK OKO DVORCA**

### Legenda

- Trasa magistralnog plinovoda Slatina-Velimirovac
- Zona utjecaja (400 m)
- Zaštićena područja - točke
  - Spomenik parkovne arhitekture
- Zaštićena područja - poligoni
  - Park šuma
  - Spomenik parkovne arhitekture
  - Park prirode

NOSITELJ ZAHVATA / NARUČITELJ: <b>PLINACRO d.o.o.</b>		 <small>WITH US DEVELOPMENT IS NATURAL</small>
OBJEKT: <b>Magistralni plinovod Slatina-Velimirovac DN 200/50 bar</b>		
VRSTA PROJEKTA: <b>Studija utjecaja na okoliš</b>		INSTITUT ZA PRIMIJENJENU EKOLOGIJU <small>Trg sonjskih uskoka 1-2, 10000 Zagreb          Tel.: 5507 100 / Fax.: 5507 101          E-mail: oikon@oikon.hr</small>
NAZIV PRILOGA: <b>Prikaz položaja trase magistralnog plinovoda Slatina-Velimirovac u odnosu na zaštićena područja</b>		BROJ PRILOGA: <b>3.8.1-1</b>
VODITELJ IZRADE ELABORATA: <b>Željko Koren, dipl. ing. građ.</b>		MJERILO PRILOGA: <b>1:150 000</b>
ORIGINALNI PRILOG: <b>Topografska karta 1:100 000</b>		MJERILO PODLOGE: <b>1:100 000</b>
AUTOR PRILOGA: <b>Dora Čukelj, mag. oecol.</b>		DATUM: <b>siječanj 2020.</b>





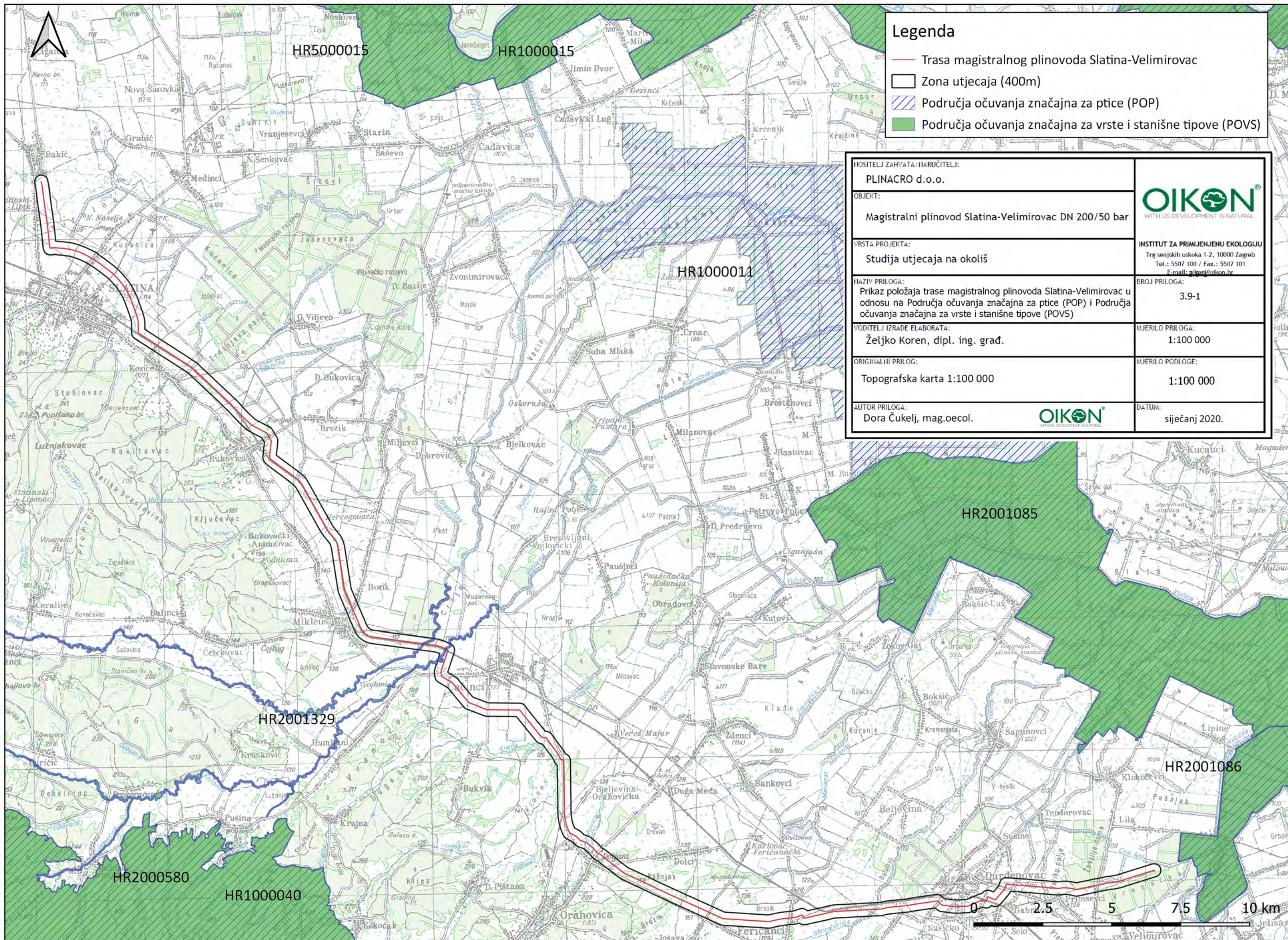

### Legenda

- Trasa magistralnog plinovoda Slatina-Velimirovac
- Zona utjecaja (400m)
- Područja očuvanja značajna za ptice (POP)
- Područja očuvanja značajna za vrste i stanišne tipove (POVS)

POSREBNIK ZAHVATA/IZRAČUNAVANJE: <b>PLINACRO d.o.o.</b>		 <small>WITH US DEVELOPMENT IS NATURAL</small>
OBJEKT: <b>Magistralni plinovod Slatina-Velimirovac DN 200/50 bar</b>		
VRSTA PROJEKTA: <b>Studija utjecaja na okoliš</b>		INSTITUT ZA PRIMJENJENU EKOLOGIJU Trg senjskih uskoka 1-2, 10000 Zagreb Tel.: 5507 100 / Fax.: 5507 101 E-mail: <a href="mailto:projekte@oikon.hr">projekte@oikon.hr</a>
NAZIV PRILOGA: Prikaz položaja trase magistralnog plinovoda Slatina-Velimirovac u odnosu na Područja očuvanja značajna za ptice (POP) i Područja očuvanja značajna za vrste i stanišne tipove (POVS)		BRJ PRILOGA: 3.9-1
VODITELJ IZRADE ELABORATA: <b>Željko Koren, dipl. ing. građ.</b>		MJERILO PRILOGA: 1:100 000
ORIGINALNI PRILOG: Topografska karta 1:100 000		MJERILO PODLOGE: 1:100 000
AUTOR PRILOGA: Dora Čukelj, mag.oecol.		DATUM: siječanj 2020.





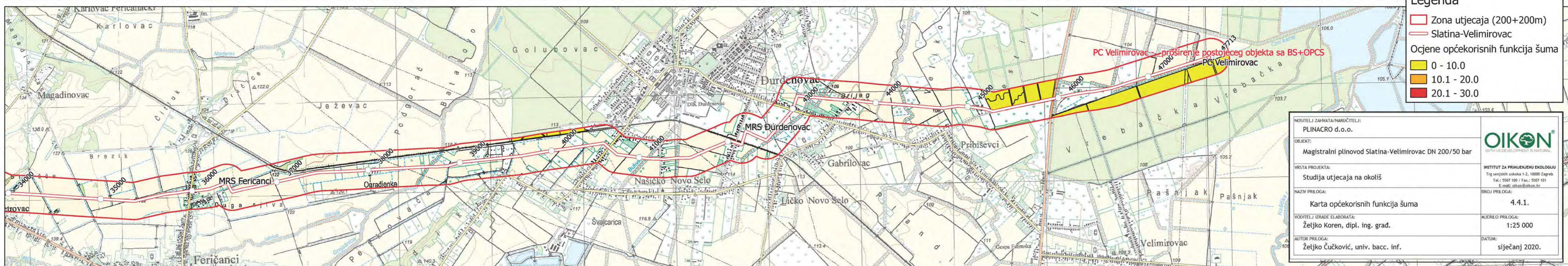
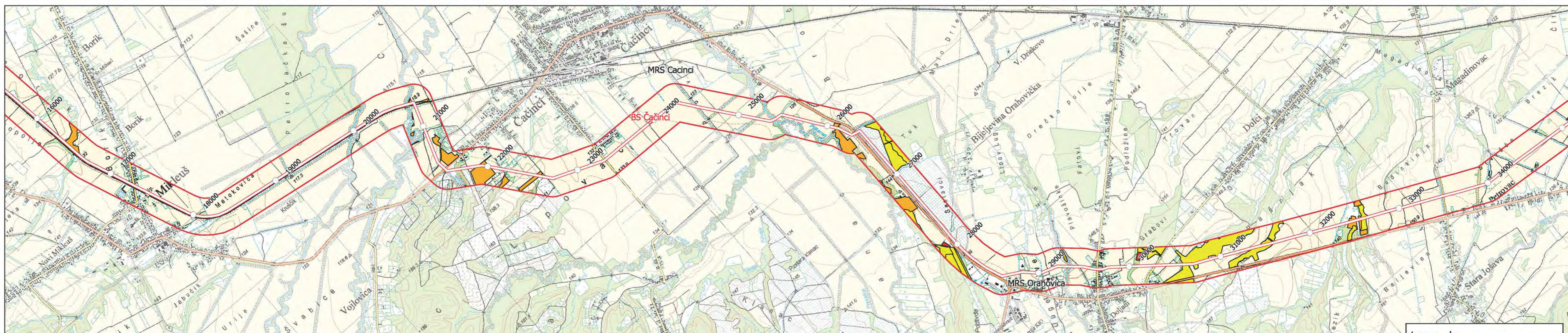
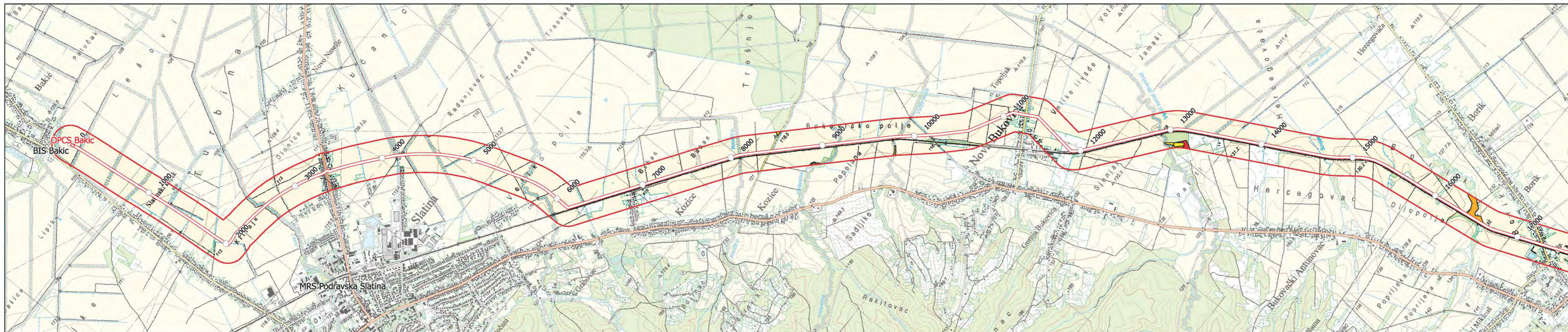

**Legenda**

- Zona utjecaja (200+200m)
- Slatina-Velimirovac

Ocjene općekorisnih funkcija šuma

- 0 - 10.0
- 10.1 - 20.0
- 20.1 - 30.0

NOSITELJ ZAHVATA/NARUČITELJ: PLINACRO d.o.o.		<b>OIKON</b> INSTITUT ZA PRIMJENJENU EKOLOŠKU TRG SREBRIŠĆA 1-2, 10000 ZAGREB TEL: 5567 100 / FAX: 5567 101 E-MAIL: oikon@oikon.hr	
OBJEKT: Magistralni plinovod Slatina-Velimirovac DN 200/50 bar			
VRSTA PROJEKTA: Studija utjecaja na okoliš		BROJ PRILOGA: 4.4.1.	
NAZIV PRILOGA: Karta općekorisnih funkcija šuma		MJERILNO PRILOGA: 1:25 000	
VODITELJ IZRADE ELABORATA: Željko Koren, dipl. ing. grad.		DATUM: siječanj 2020.	
AUTOR PRILOGA: Željko Čučković, univ. bacc. inf.			



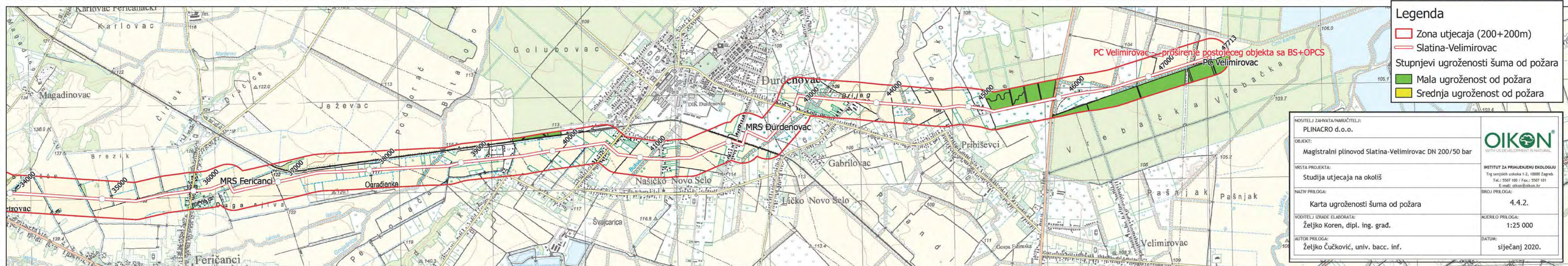
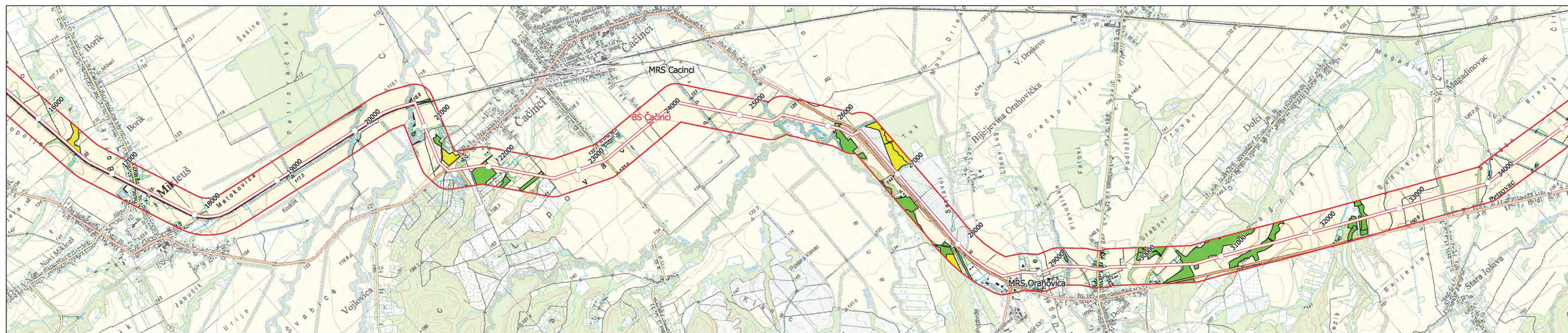
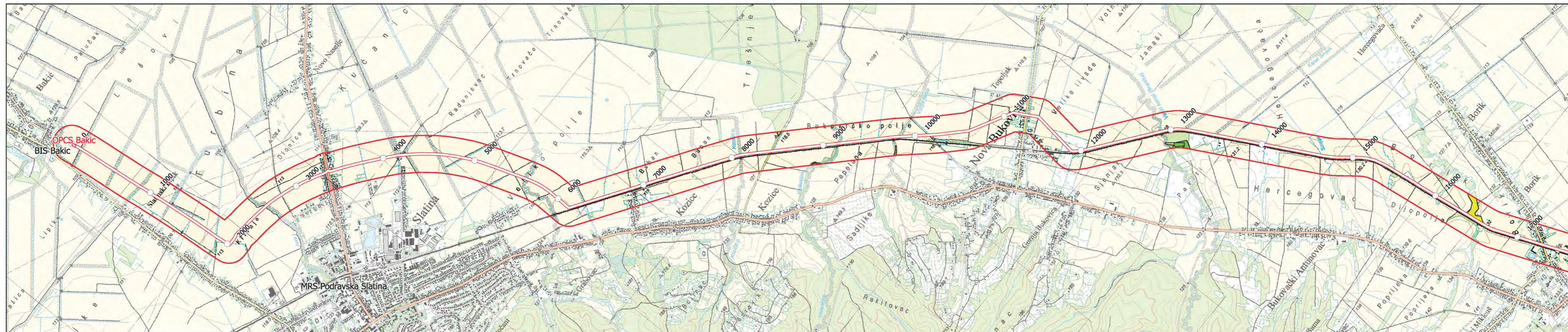

**Legenda**

- Zona utjecaja (200+200m)
- Slatina-Velimirovac
- Stupnjevi ugroženosti šuma od požara
- Mala ugroženost od požara
- Srednja ugroženost od požara

NOSITELJ ZAHVATA/NARUČITELJ: PLINACRO d.o.o.		<b>OIKON</b> INSTITUT ZA PRIMJENJENU EKOLOŠKU TRGOVINU I PROJEKTOVANJE Trg svinjarih ul. 1-2, 10000 Zagreb Tel.: 5567 100 / Fax: 5567 101 E-mail: oikon@oikon.hr	
OBJEKT: Magistralni plinovod Slatina-Velimirovac DN 200/50 bar			
VRSTA PROJEKTA: Studija utjecaja na okoliš		BROJ PRILOGA: 4.4.2.	
NAZIV PRILOGA: Karta ugroženosti šuma od požara		MJERNO PRILOGA: 1:25 000	
VODITELJ IZRADE ELABORATA: Željko Koren, dipl. ing. grad.		DATUM: siječanj 2020.	
AUTOR PRILOGA: Željko Čučković, univ. bacc. inf.			