

NARUČITELJ GEODETSKOG PROJEKTA:
OPĆINA SUHOPOLJE
Adresa: Suhopolje, Trg SV. Terezije 10
OIB: 56986677718

PODACI O IDEJNOM/GLAVNOM PROJEKTU:
Zajednička oznaka svih mapa: 07-14-H
Razina projekta: GLAVNI PROJEKT
Redni broj mape: MAPA VI

Oznaka geodetskog projekta: 493/14

GEODETSKI PROJEKT

HOSPICIJ CABUNA REKONSTRUKCIJA STAROG DVORCA JANKOVIĆ NA K.Č. 607 U K.O. CABUNA

Projektantski ured: Proarh mateković d.o.o.
Adresa sjedišta: Kneza Mislava 15
OIB: 87497677022

Glavni projektant: Davor Mateković d.i.a.
Potpis i pečat:



KLASA: 932-06/14-02/184
URBROJ: 541-19-02/1-14-2

Mjesto i datum: Virovitica: 24.11.2014. 9

Ovlaštena osoba: Marijan Potočnik
dipl. ing. geodezije

Ovlašteni inženjer geodezije:
Tomislav Preksavec dipl.ing.geod.

Potpis i pečat:

Tomislav Preksavec
dipl.ing.geod.
Ovlašteni inženjer geodezije
MGV d.o.o.
Zagreb



Odgovorna osoba:
Tomislav Preksavec dipl.ing.geod.

Potpis i pečat:



SADRŽAJI POSEBNIH MAPA :

1. MAPA I. - ARHITEKTONSKO-GRAĐEVINSKI PROJEKT

PROARH MATEKOVIĆ d.o.o.
Davor Mateković dipl.ing.arh

2. MAPA II. - GRAĐEVINSKI PROJEKT - PROJEKT KONSTRUKCIJE

RADIONICA STATIKE d.o.o.
Dr.sc. Josip Galić dipl.ing.građ.

3. MAPA III. - GRAĐEVINSKI PROJEKT - VODOVOD I KANALIZACIJA

PRO-ING d.o.o
Ranko Bihler dipl.ing.stroj.

4. MAPA IV. - STROJARSKI PROJEKT

PRO-ING d.o.o.
Ranko Bihler dipl.ing.stroj.

5. MAPA V. - ELEKTROTEHNIČKI PROJEKT

NNS-EL-ING d.o.o.
Milan Čalogović d.i.e.

6. MAPA VI. - GEODETSKI PROJEKT

MGV d.o.o.
Tomislav Preksavec dipl.ing.geod.

OSTALI PROJEKTI I ELABORATI (prethodili izradi Glavnog projekta):

- **PROJEKT SUSTAVA ZA DOJAVU POŽARA**
NNS-EL-ING d.o.o.
- **PROJEKT VERTIKALNOG TRANSPORTA**
Lift Modus d.o.o.
- **PROJEKT TEHNOLOGIJE KUHINJE I PRAONICE RUBLJA**
DEKODE d.o.o.
- **ELABORAT ZAŠTITE OD POŽARA**
INŽENJERING KOSOVIĆ d.o.o.
- **ELABORAT ZAŠTITE NA RADU**
INŽENJERING KOSOVIĆ d.o.o.
- **KRAJOBRAZNI ELABORAT**
PROARH MATEKOVIĆ d.o.o.
- **GEOMEHANIČKI ELABORAT**
PROJEKT ADRION d.o.o.
- **ELABORAT ZAŠTITE OD BUKE**
AKFZ studio d.o.o.

SADRŽAJ

1. ULAZNI PODACI
2. GEODETSKI SITUACIJSKI NACRT
3. GEODETSKA SITUACIJA GRAĐEVINE
4. PRIKAZ IZMJERENOG STANJA
5. POPIS KOORDINATA
6. PRIJAVNI LISTOVI I KOPIJE KATASTARSKOG PLANA ZA FORMIRANJE GRAĐEVNE ČESTICE
7. PRIJAVNI LISTOVI I KOPIJE KATASTARSKOG PLANA ZA EVIDENTIRANJE GRAĐEVINE
8. IZVJEŠĆA U OKVIRU IZRADE GEODETSKOG PROJEKTA



**REPUBLIKA HRVATSKA
DRŽAVNA GEODETSKA UPRAVA
SREDIŠNJI URED**

10000 Zagreb, Gruška 20
Tel. 01/6165 - 404, fax: 01/6165 - 484

KLASA:UP/I- 930-03/08-02/36
UR.BROJ: 541-01-1/1-08-5
Zagreb, 30.10.2008.

Na temelju članka 202. st. 1. Zakona o općem upravnom postupku (NN br: 53/91 i 103/96),
ravnatelj Državne geodetske uprave donosi

**RJEŠENJE
o izmjeni rješenja**

1. U rješenju KLASA: UP/I-930-03/08-02/36, Ur.broj:541-01/1-08-3 od 15.veljače
2008.godine, točka 1. i 3. dispozitiva rješenja mijenja se i glasi:

- " 1. Utvrđuje se da je tvrtka MGV d.o.o. za geodetska mjerenja i izradu geodetskih elaborata,
Zagreb, Slimska 11 uskladila svoje poslovanje i djelatnost sa odredbama Zakona o
državnoj izmjeri i katastru nekretnina i odredbama Pravilnika o uvjetima i mjerilima za
davanje i oduzimanje suglasnosti za obavljanje poslova državne izmjere i katastra
nekretnina.
3. Tvrtki MGV d.o.o. za geodetska mjerenja i izradu geodetskih elaborata, **Zagreb, Slimska
11**

daje se suglasnost za obavljanje poslova državne izmjere i katastra nekretnina iz članka
104. stavka. 1. točke:

1. Izradba elaborata stalnih geodetskih točaka za potrebe osnovnih geodetskih radova
2. Izvođenje geodetskih radova za potrebe izmjere, označavanja i održavanja državne granice
5. Izradba parcelacijskih i drugih geodetskih elaborata katastra zemljišta
6. Izradba parcelacijskih i drugih geodetskih elaborata katastra nekretnina
7. Izradba elaborata katastra vodova i tehničko vođenje katastra vodova
8. Izradba posebnih geodetskih podloga za prostorno planiranje i graditeljsko projektiranje, izradbu geodetskoga projekta, izradbu elaborata o iskolčenju građevine, kontrolna geodetske mjerenja pri izgradnji i održavanju građevina (praćenje mogućih pomaka)
9. Izradbu situacijskih nacrtu za objekte za koje ne treba izraditi geodetski projekt
10. Iskolčenje građevina
11. Izradba posebnih geodetskih podloga za zaštićena i šticićena područja
13. Poslovi stručnog nadzora nad radovima navedenim pod točkama 7., 8., 10. i 11. ovoga stavka Zakona o državnoj izmjeri i katastru nekretnina. "

2. Točka 2. i 4. dispozitiva rješenja ostaju nepromijenjene.

Obrazloženje

Sukladno članku 111. st. 1. alineja 2. Zakona o državnoj izmjeri i katastru nekretnina („Narodne novine“ br: 16/07) tvrtka MGV d.o.o. za geodetska mjerenja i izradu geodetskih elaborata podnijela je zahtjev za izmjenu sjedišta tvrtke MGV d.o.o. za geodetska mjerenja i izradu geodetskih elaborata navedenog u rješenju Državne geodetske uprave KLASA: UP/I-930-03/08-02/36, Ur.broj:541-01/1-08-3 od 05.veljače 2008.

Imenovana je zahtjevu priložila Izvadak iz zemljišne knjige Općinskog Građanskog suda u Zagrebu od 23.10.2008. i Rješenje Trgovačkog suda u Zagrebu od 17. listopada 2008.godine iz čega je vidljiva promjena sjedišta tvrtke MGV d.o.o. za geodetska mjerenja i izradu geodetskih elaborata.

S obzirom na navedeno izmijenjeno je rješenje KLASA: UP/I-930-03/08-02/36, Ur.broj:541-01/1-08-3 od 15.veljače 2008. godine u točki 1. i 3. dispozitiva rješenja.

Ostale odredbe dispozitiva rješenja ostaju neizmijenjene.

Pouka o pravnom lijeku:

Protiv ovog rješenja žalba nije dopuštena, ali se može pokrenuti upravni spor podnošenjem tužbe Upravnom sudu Republike Hrvatske, u roku od 30 dana od primitka rješenja.

Ravnatelj:

Prof.dr.sc. Željko Bačić

Dostaviti:

1. MGV d.o.o. za geodetska mjerenja i izradu geodetskih elaborata, Zagreb, Slimska 11
2. Državna geodetska uprava, Područnim uredima za katastar - Svima
3. Gradski ured za katastar i geodetske poslove Grada Zagreba
4. Državna geodetska uprava, Odjel geodetske inspekcije
5. Pismohrana

GEODETSKI SITUACIJSKI NACRT

Mjerilo 1 : 1000

REPUBLIKA HRVATSKA
ŽUPANIJA: VIROVITIČKA-PODRAVSKA
K.O.: 332461 CABUNA
D.L. 12
K.č. 607

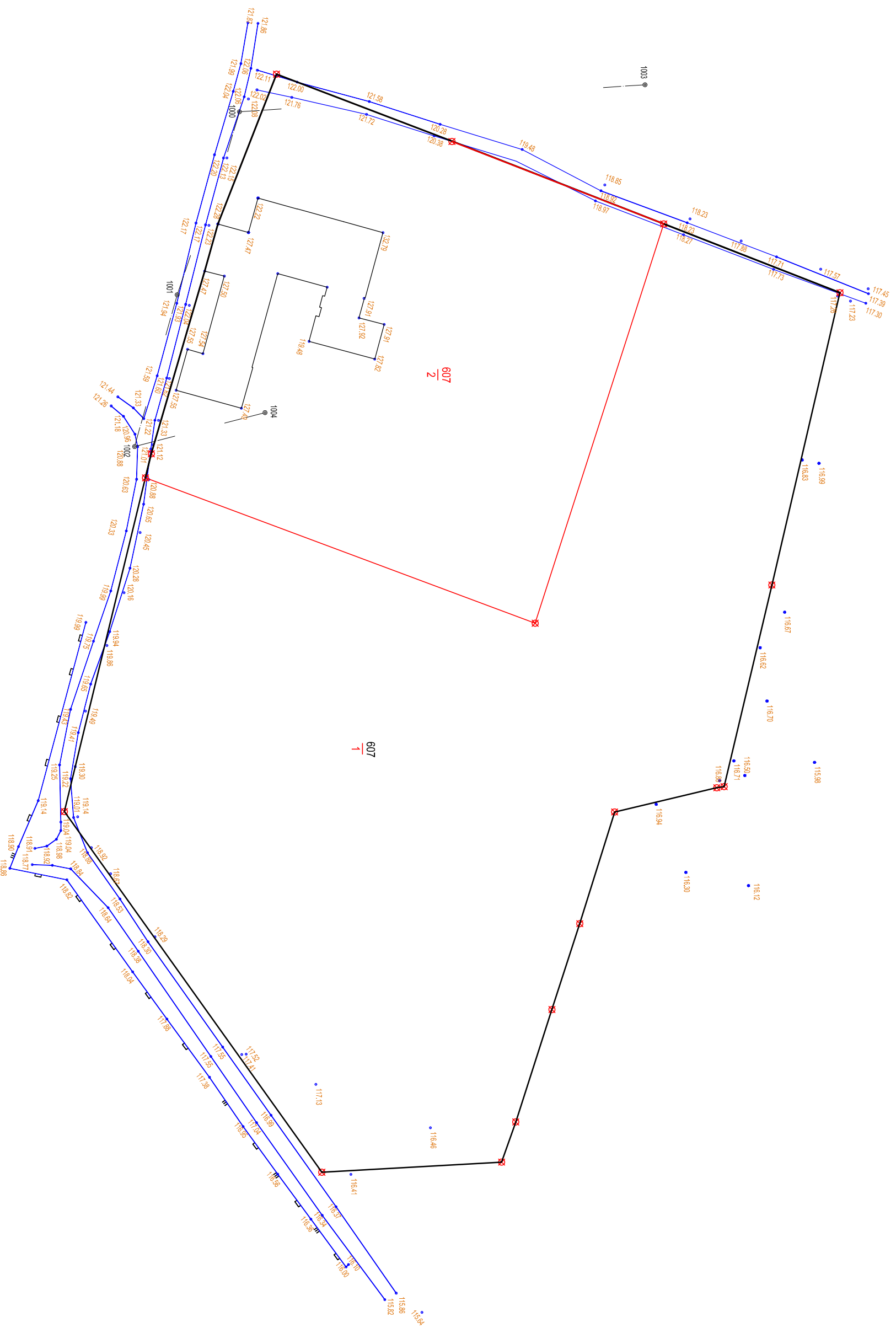

Izradio : Tomislav Preksavec dipl.ing.geod.
Zagreb, 14.10.2014.god.

GEODETSKA SITUACIJA GRADEVINE

Mjerilo 1 : 1000

REPUBLIKA HRVATSKA
ŽUPANIJA: VIROVITIČKA-PODRAVSKA
K.O.: 332461 CABUNA
D.L. 12
k.č. 607



Izradio : Tomislav Preksavec dipl.ing.geod.
Zagreb, 14.10.2014.god.

PRIKAZ IZMJERENOG STANJA

S PODACIMA KATASTARSKOG PLANA

Mjerilo 1 : 1000

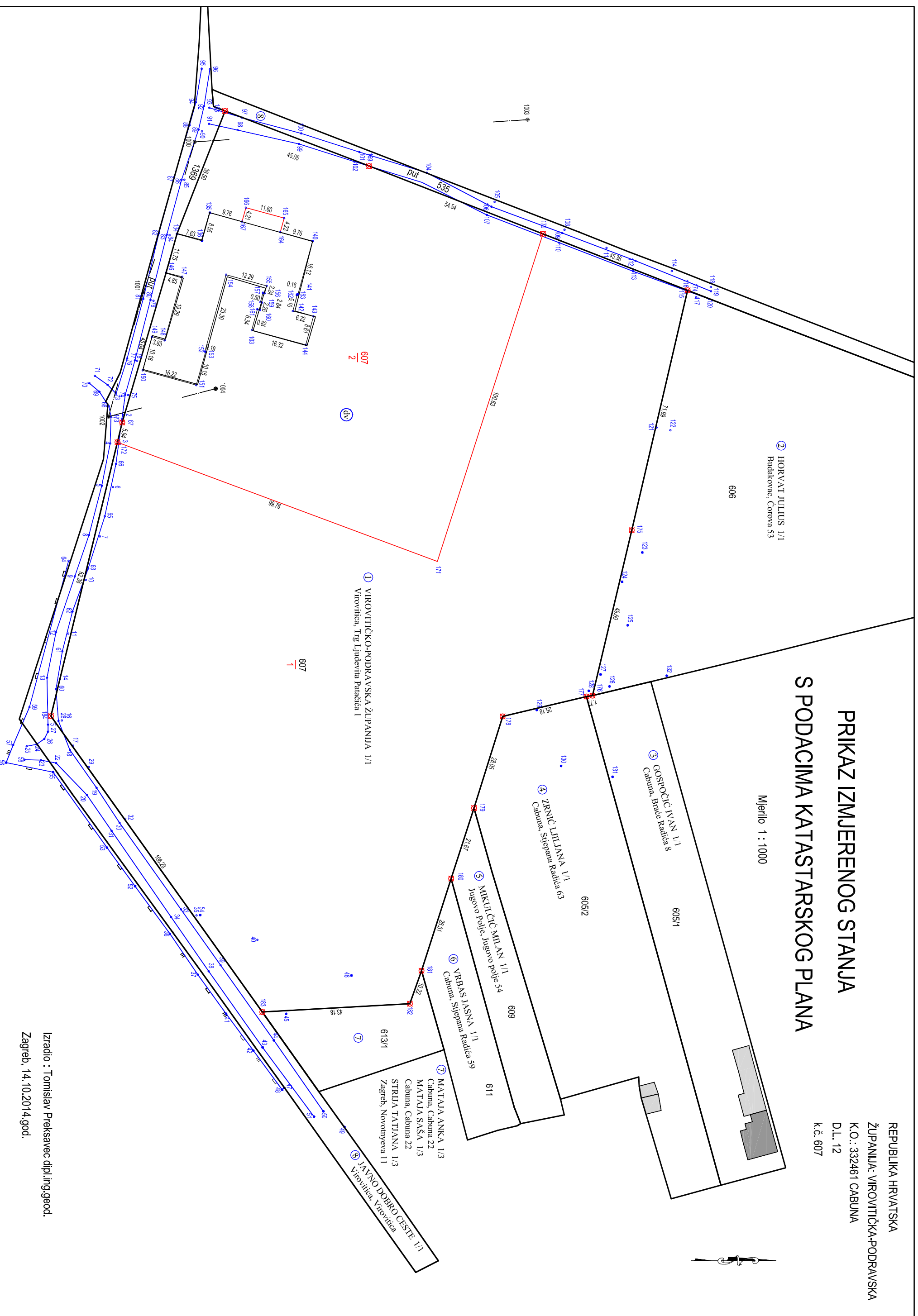

POPIS KOORDINATA DETALJNIH TOČAKA

Broj točke	E koordinata HTRS96/TM (m)	N koordinata HTRS96/TM (m)	Visina terena HVRS71 (m)	Visina voda HVRS71 (m)	Vrsta točke	Stabilizacija točke	Nastanak točke	Broj elaborata	E koordinata za održavanje katastarskog plana HDKS/GK (m)	N koordinata za održavanje katastarskog plana HDKS/GK (m)	Visina terena Trst (m)	Visina voda Trst (m)	Točnost (m)	Pouzdanost	Način transformacije	Napomena
1	583215,61	5069658,13	120,71		41	6	6		6466935,41	5068695,49	120,88				20	
2	583215,08	5069661,81	120,95		41	6	6		6466934,95	5068699,19	121,12				20	
3	583223,44	5069660,98	120,71		41	6	6		6466943,29	5068698,20	120,88				20	
4	583223,44	5069658,02	120,46		41	6	6		6466943,23	5068695,24	120,63				20	
5	583235,86	5069655,80	120,16		41	6	6		6466955,61	5068692,78	120,33				20	
6	583236,20	5069659,08	120,27		41	6	6		6466956,02	5068696,06	120,45				20	
7	583250,69	5069655,50	119,99		41	6	6		6466970,43	5068692,21	120,17				20	
8	583250,32	5069652,34	119,82		41	6	6		6466970,00	5068689,05	119,99				20	
9	583262,48	5069648,42	119,58		41	6	6		6466982,09	5068684,91	119,75				20	
10	583263,44	5069651,63	119,69		41	6	6		6466983,11	5068688,11	119,87				20	
11	583279,25	5069646,79	119,32		41	6	6		6466998,83	5068682,97	119,49				20	
12	583278,92	5069643,23	119,26		41	6	6		6466998,43	5068679,41	119,43				20	
13	583292,28	5069640,82	119,08		41	6	6		6467011,74	5068676,76	119,25				20	
14	583292,63	5069644,59	119,13		41	6	6		6467012,16	5068680,52	119,30				20	
15	583305,98	5069641,38	118,87		41	6	6		6467025,45	5068677,06	119,04				20	
16	583304,66	5069645,41	118,97		41	6	6		6467024,21	5068681,11	119,14				20	
17	583311,98	5069648,83	118,75		41	6	6		6467031,59	5068684,39	118,92				20	
18	583313,25	5069647,94	118,71		41	6	6		6467032,84	5068683,48	118,88				20	
19	583324,16	5069655,90	118,36		41	6	6		6467043,90	5068691,24	118,53				20	
20	583326,30	5069653,11	118,47		41	6	6		6467045,99	5068688,40	118,64				20	
22	583317,15	5069643,96	118,67		41	6	6		6467036,66	5068679,42	118,84				20	
23	583316,39	5069639,55	118,62		41	6	6		6467035,82	5068675,03	118,80				20	
24	583311,80	5069638,14	118,75		41	6	6		6467031,21	5068673,71	118,92				20	
25	583312,41	5069635,29	118,74		41	6	6		6467031,76	5068670,85	118,91				20	
26	583310,13	5069640,41	118,81		41	6	6		6467029,58	5068676,01	118,99				20	
27	583308,01	5069641,44	118,87		41	6	6		6467027,48	5068677,08	119,04				20	
28	583304,83	5069644,43	118,84		41	6	6		6467024,35	5068680,13	119,01				20	
29	583318,15	5069653,54	118,50		41	6	6		6467037,84	5068688,99	118,67				20	
30	583334,30	5069662,84	118,13		41	6	6		6467054,16	5068697,98	118,30				20	
31	583336,64	5069660,53	118,21		41	6	6		6467056,46	5068695,63	118,38				20	
32	583333,07	5069664,48	118,12		61	6	6		6467052,96	5068699,64	118,29				20	
33	583359,21	5069681,20	117,38		41	6	6		6467079,41	5068715,87	117,55				20	
34	583361,53	5069678,41	117,38		41	6	6		6467081,68	5068713,04	117,55				20	
35	583360,92	5069685,83	117,24		61	6	6		6467081,20	5068720,46	117,41				20	
36	583366,51	5069678,19	117,21		33	1	6		6467086,65	5068712,73	117,38				20	
37	583378,18	5069686,49	116,78		33	1	6		6467098,47	5068720,80	116,95				20	
38	583377,18	5069689,67	116,86		41	6	6		6467097,53	5068724,00	117,04				20	
39	583375,34	5069693,12	116,82		41	6	6		6467095,76	5068727,49	116,99				20	
40	583367,73	5069703,73	116,96		61	6	6		6467088,35	5068738,24	117,13				20	
41	583389,47	5069694,97	116,39		33	1	6		6467109,92	5068729,07	116,56				20	
42	583400,10	5069703,13	116,18		33	1	6		6467120,70	5068737,03	116,36				20	
43	583399,13	5069705,85	116,17		41	6	6		6467119,78	5068739,77	116,34				20	
44	583397,00	5069709,10	116,20		41	6	6		6467117,71	5068743,06	116,37				20	
45	583389,18	5069712,53	116,24		61	6	6		6467109,96	5068746,64	116,41				20	
46	583377,63	5069731,38	116,29		61	6	6		6467098,76	5068765,69	116,46				20	
47	583410,81	5069712,35	115,93		33	1	6		6467131,58	5068746,05	116,10				20	

48	583411,39	5069711,79	115,83		33	1	6		6467132,15	5068745,48	116,00				20
49	583421,93	5069730,18	115,46		33	1	6		6467143,04	5068763,67	115,64				20
50	583417,46	5069723,94	115,69		41	6	6		6467138,45	5068757,51	115,86				20
51	583419,07	5069721,23	115,65		41	6	6		6467140,01	5068754,77	115,82				20
52	583352,75	5069667,71	117,71		33	1	6		6467072,70	5068702,50	117,88				20
53	583341,58	5069659,30	117,87		33	1	6		6467061,38	5068694,30	118,05				20
54	583360,81	5069686,87	117,34		61	6	6		6467081,12	5068721,51	117,52				20
55	583319,81	5069643,11	118,65		33	1	6		6467039,31	5068678,53	118,82				20
56	583317,30	5069629,37	118,69		33	1	6		6467036,54	5068664,84	118,86				20
57	583312,08	5069631,34	118,73		33	1	6		6467031,36	5068666,91	118,90				20
58	583316,33	5069634,71	118,60		41	6	6		6467035,67	5068670,20	118,77				20
59	583300,95	5069635,87	118,97		33	1	6		6467020,31	5068671,64	119,14				20
60	583295,55	5069643,54	119,05		41	6	6		6467015,06	5068679,41	119,22				20
61	583284,46	5069645,18	119,24		41	6	6		6467004,00	5068681,26	119,41				20
62	583272,77	5069647,94	119,48		41	6	6		6466992,36	5068684,24	119,65				20
63	583260,12	5069652,26	119,77		41	6	6		6466979,80	5068688,79	119,94				20
64	583257,98	5069646,51	119,81		33	1	6		6466977,55	5068683,09	119,99				20
65	583244,78	5069656,83	120,11		41	6	6		6466964,55	5068693,65	120,28				20
66	583229,38	5069659,82	120,48		41	6	6		6466949,21	5068696,93	120,65				20
67	583216,17	5069661,28	120,84		41	6	6		6466936,03	5068698,64	121,01				20
68	583212,64	5069657,44	120,79		41	6	6		6466932,42	5068694,86	120,97				20
69	583208,40	5069654,60	121,01		41	6	6		6466928,13	5068692,11	121,19				20
70	583205,96	5069651,60	121,09		41	6	6		6466925,64	5068689,15	121,26				20
71	583203,76	5069653,14	121,27		41	6	6		6466923,47	5068690,73	121,44				20
72	583206,34	5069656,92	121,16		41	6	6		6466926,12	5068694,46	121,33				20
73	583208,87	5069659,47	121,01		41	6	6		6466928,70	5068696,97	121,18				20
74	583209,21	5069662,14	121,05		41	6	6		6466929,08	5068699,62	121,22				20
75	583209,21	5069663,01	121,16		61	6	6		6466929,11	5068700,50	121,33				20
76	583198,54	5069662,50	121,42		41	6	6		6466918,42	5068700,19	121,59				20
77	583199,02	5069664,78	121,43		41	6	6		6466918,95	5068702,46	121,60				20
78	583199,13	5069665,43	121,45		61	6	6		6466919,07	5068703,10	121,62				20
79	583181,51	5069669,88	121,87		61	6	6		6466901,54	5068707,88	122,04				20
80	583181,27	5069669,00	121,76		41	6	6		6466901,29	5068707,01	121,93				20
81	583181,05	5069666,88	121,77		41	6	6		6466901,02	5068704,89	121,94				20
82	583161,72	5069671,10	121,99		41	6	6		6466881,78	5068709,47	122,17				20
83	583162,11	5069673,40	122,00		41	6	6		6466882,21	5068711,76	122,17				20
84	583162,22	5069674,21	122,06		61	6	6		6466882,33	5068712,57	122,23				20
85	583145,96	5069678,23	121,98		61	6	6		6466866,16	5068716,90	122,15				20
86	583145,98	5069677,41	121,96		41	6	6		6466866,16	5068716,08	122,13				20
87	583145,26	5069675,24	122,03		41	6	6		6466865,40	5068713,92	122,20				20
88	583129,98	5069679,47	121,86		41	6	6		6466850,20	5068718,43	122,04				20
89	583131,24	5069682,10	121,89		41	6	6		6466851,51	5068721,04	122,06				20
90	583131,74	5069683,12	121,90		61	6	6		6466852,02	5068722,05	122,08				20
91	583129,50	5069685,14	121,85		61	6	6		6466849,83	5068724,11	122,02				20
92	583124,38	5069683,60	121,89		41	6	6		6466844,68	5068722,67	122,06				20
93	583124,80	5069685,13	121,94		61	6	6		6466845,12	5068724,19	122,11				20
94	583123,28	5069681,17	121,82		41	6	6		6466843,53	5068720,26	121,99				20
95	583113,43	5069682,68	121,70		41	6	6		6466833,71	5068721,95	121,87				20
96	583113,57	5069685,06	121,69		41	6	6		6466833,90	5068724,33	121,86				20
97	583127,49	5069694,73	121,83		61	6	6		6466847,99	5068733,74	122,00				20
98	583131,16	5069693,51	121,59		61	6	6		6466851,64	5068732,45	121,76				20
99	583134,89	5069711,52	121,55		61	6	6		6466855,71	5068750,39	121,73				20
100	583131,79	5069712,11	121,41		61	6	6		6466852,62	5068751,03	121,58				20
101	583136,94	5069729,20	120,11		61	6	6		6466858,09	5068768,02	120,28				20

102	583139,77	5069727,81	120,21		61	6	6		6466860,89	5068766,58	120,38				20
103	583189,58	5069698,75	119,31		61	6	6		6466910,15	5068736,59	119,48				20
104	583142,63	5069749,03	119,31		61	6	6		6466864,15	5068787,74	119,48				20
105	583150,75	5069768,96	118,67		61	6	6		6466872,64	5068807,51	118,85				20
106	583152,16	5069768,08	118,75		61	6	6		6466874,03	5068806,61	118,92				20
107	583154,61	5069766,79	118,80		61	6	6		6466876,46	5068805,27	118,97				20
108	583158,51	5069789,55	118,06		61	6	6		6466880,78	5068827,95	118,23				20
109	583159,46	5069788,91	118,06		61	6	6		6466881,72	5068827,30	118,23				20
110	583162,33	5069788,08	118,10		61	6	6		6466884,57	5068826,41	118,27				20
111	583163,59	5069801,91	117,71		61	6	6		6466886,09	5068840,22	117,88				20
112	583167,21	5069810,46	117,53		61	6	6		6466889,87	5068848,70	117,71				20
113	583170,25	5069809,82	117,56		61	6	6		6466892,90	5068848,00	117,73				20
114	583169,99	5069821,13	117,40		61	6	6		6466892,85	5068859,31	117,57				20
115	583176,35	5069825,27	117,08		61	6	6		6466899,29	5068863,34	117,26				20
117	583177,49	5069828,41	117,06		61	6	6		6466900,49	5068866,45	117,23				20
118	583174,47	5069832,60	117,28		61	6	6		6466897,55	5068870,69	117,45				20
119	583175,66	5069832,68	117,22		61	6	6		6466898,74	5068870,75	117,39				20
120	583177,94	5069832,11	117,13		61	6	6		6466901,01	5068870,14	117,30				20
121	583215,80	5069817,52	116,66		61	6	6		6466938,59	5068854,84	116,83				20
122	583216,53	5069821,57	116,82		61	6	6		6466939,39	5068858,89	116,99				20
123	583252,40	5069814,02	116,50		61	6	6		6466975,11	5068850,66	116,67				20
124	583261,05	5069808,28	116,45		61	6	6		6466983,66	5068844,76	116,62				20
125	583273,78	5069810,17	116,53		61	6	6		6466996,41	5068846,41	116,70				20
126	583291,73	5069805,20	116,33		61	6	6		6467014,27	5068841,10	116,50				20
127	583288,28	5069802,51	116,54		61	6	6		6467010,77	5068838,48	116,71				20
128	583293,10	5069799,15	116,71		61	6	6		6467015,53	5068835,03	116,88				20
129	583299,03	5069784,06	116,77		61	6	6		6467021,17	5068819,83	116,94				20
130	583315,25	5069791,48	116,13		61	6	6		6467037,52	5068826,95	116,30				20
131	583318,13	5069806,56	115,94		61	6	6		6467040,69	5068841,97	116,12				20
132	583288,28	5069821,86	115,80		61	6	6		6467011,13	5068857,83	115,98				20
134	583161,85	5069676,36	122,11		23	6	6		6466882,00	5068714,72	122,28				20
135	583155,47	5069685,85	122,05		31	1	5		6466875,80	5068724,33	122,22				20
136	583163,75	5069683,74	127,30		31	1	5		6466884,05	5068722,07	127,47				20
139	583163,12	5069715,91	132,62		31	1	5		6466884,01	5068754,24	132,79				20
140	583163,20	5069716,00	132,64		31	1	5		6466884,10	5068754,33	132,81				20
141	583179,04	5069711,76	127,74		31	1	5		6466899,85	5068749,80	127,91				20
142	583183,76	5069710,63	127,75		31	1	5		6466904,55	5068748,58	127,92				20
143	583185,20	5069716,65	127,74		31	1	5		6466906,10	5068754,57	127,91				20
144	583193,55	5069714,58	127,65		31	1	5		6466914,42	5068752,35	127,82				20
146	583173,22	5069673,42	127,30		23	1	5		6466893,32	5068711,57	127,47				20
147	583174,33	5069678,14	127,33		31	1	5		6466894,52	5068716,27	127,50				20
148	583193,02	5069673,35	127,37		31	1	5		6466913,11	5068711,13	127,54				20
149	583192,04	5069669,64	127,38		31	1	5		6466912,07	5068707,45	127,55				20
150	583201,91	5069667,10	127,38		31	1	5		6466921,88	5068704,72	127,55				20
151	583205,94	5069682,81	127,32		31	1	5		6466926,20	5068720,36	127,49				20
152	583196,07	5069685,20			31	1	5		6466916,38	5068722,92	0,00				20
153	583196,12	5069685,38			31	1	5		6466916,44	5068723,11	0,00				20
154	583173,49	5069690,93			31	1	5		6466893,91	5068729,08	0,00				20
155	583176,53	5069702,84			31	1	5		6466897,18	5068740,93	0,00				20
156	583178,71	5069702,30			31	1	5		6466899,34	5068740,34	0,00				20
157	583178,57	5069701,80			31	1	5		6466899,20	5068739,85	0,00				20
158	583181,32	5069701,11			31	1	5		6466901,93	5068739,11	0,00				20
159	583181,44	5069701,59			31	1	5		6466902,06	5068739,59	0,00				20
160	583183,63	5069701,05			31	1	5		6466904,24	5068739,00	0,00				20

161	583183,43	5069700,25			31	1	5		6466904,02	5068738,21	0,00				20	
162	583178,81	5069711,88			31	1	5		6466899,63	5068749,93	0,00				20	
163	583178,84	5069712,04			31	1	5		6466899,66	5068750,08	0,00				20	
164	583160,76	5069706,55			31	1	5		6466881,48	5068744,93	0,00				20	
165	583156,66	5069707,59			31	1	5		6466877,40	5068746,05	0,00				20	
166	583153,80	5069696,35			31	1	5		6466874,33	5068734,87	0,00				20	
167	583157,88	5069695,31			31	1	5		6466878,39	5068733,75	0,00				20	
168	583125,66	5069689,74			21	1	6		6466846,07	5068728,78	0,00				20	
169	583141,01	5069732,12			21	1	6		6466862,21	5068770,87	0,00				20	
170	583159,83	5069783,29			21	1	6		6466881,98	5068821,67	0,00				20	
171	583256,17	5069754,23			21	1	6		6466977,77	5068790,82	0,00				20	
172	583223,06	5069660,12			21	1	6		6466942,89	5068697,35	0,00				20	
173	583217,26	5069661,42			21	1	6		6466937,12	5068698,75	0,00				20	
174	583175,54	5069825,84			21	1	6		6466898,49	5068863,92	0,00				20	
175	583245,96	5069810,84			21	1	6		6466968,61	5068847,60	0,00				20	
176	583294,51	5069800,27			21	1	6		6467016,96	5068836,13	0,00				20	
177	583294,82	5069798,53			21	1	6		6467017,23	5068834,38	0,00				20	
178	583301,09	5069774,14			21	1	6		6467023,04	5068809,88	0,00				20	
179	583328,02	5069766,29			21	1	6		6467049,82	5068801,53	0,00				20	
180	583348,75	5069759,99			21	1	6		6467070,43	5068794,84	0,00				20	
181	583375,86	5069751,83			21	1	6		6467097,38	5068786,17	0,00				20	
182	583385,56	5069748,61			21	1	6		6467107,02	5068782,77	0,00				20	
183	583388,80	5069705,55			21	1	6		6467109,45	5068739,66	0,00				20	
184	583303,47	5069642,19			21	1	6		6467022,95	5068677,91	0,00				20	
1000	583134,85	5069681,03	121.936		12	1	6		6466855,101	5068719,91	122.108				20	
1001	583179,02	5069666,91	121.805		13	1	5		6466898,997	5068704,96	121.977				20	
1002	583215,62	5069657,38	120.835		13	1	5		6466935,40	5068694,75	121.007				20	
1003	583126,54	5069778,16	119.139		12	1	6		6466848,61	5068817,16	119.110				20	
1004	583206,88	5069688,50	121.950		13	1	5		6466927,25	5068726,02	122.122				20	

Izradio: Tomislav Preksavec dipl.ing.geod,
U Zagrebu, 14,10,2014.god,

Katastarska općina : Cabuna

MB: 332461

Broj lista katastarskog plana : 12

Zagreb, 14.10.2014.god.

PRIJAVNI LIST

br.1

(ZA KATASTAR)

DOSADAŠNJE STANJE												
1	2	3	4	5			6	7	8			
				Površina		Katastarski prihod						
Broj posjedovnog lista	Prezime, očevo ime i ime posjednika mjesto stanovanja i kućni broj	Broj parcele	Način uporabe katastarske čestice Način uporabe zgrade kć.broj., naziv Pravo građenja	j	čhv	m ²	KN	Broj z. k. ul.	Oznaka promjene, vrijeme kada je nastala i isprave na kojima se temelji			
										ha	a	
12	Virovitičko-Podravska županija 1/1 Virovitica, Trg Ljudevita Patčića 1 OIB: 93362201007	607	kuća i dvorište	3	09	28			Na zahtjev naručitelja Općina Suhopolje, Trg Sv. Terezije 10 iz Suhopolja, sastavljen je prijavni list radi formiranja građevinske čestice.			
									prilog: - kopija katastarskog plana			

NOVO STANJE												
9	10	11	12	13	14			15	16	17		
					Površina		Broj detaljnog lista					
Broj posjedovnog lista	Prezime, očevo ime i ime posjednika mjesto stanovanja i kućni broj	Broj parcele	Adresa kat. čestice (naziv, rufine, ulice trga i sl.)	Način uporabe katastarske čestice Način uporabe zgrade kć.broj., naziv Pravo građenja	j	čhv	m ²	Broj z. k. ul.	Broj detaljnog lista	Rezultat ocjenjiva katastarskog službenika		
											ha	a
12	DOSADAŠNJI	607/1	Park	oronica	2	07	23		12			
	DOSADAŠNJI	607/2	Park	zgrada spomeničke baštine			12 19					
				dvorište			89 86					
				Ukupno:	3	09	28					

Sastavio: Tomislav Preksavec dipl.ing.geod.
U Zagrebu, 14.10.2014.god.

KOPIJA KATASTARSKOG PLANA

Mjerilo 1:1000



KLASA: 932-06/14-02/
UR BROJ: 541-19-02/1-14-2

Zagreb, 14. listopada 2014. god.

Izradio: Tomislav Preksavec dipl.ing.geod.

Katastarska općina : Cabuna

MB: 332461

Broj lista katastarskog plana : 12

Zagreb, 14.10.2014.god.

PRIJAVNI LIST

br:1

(ZA ZEMLJIŠNU KNJIGU)

KOPIJA KATASTARSKOG PLANA ZA ZEMLJIŠNU KNJIGU

Mjerilo 1:1000



KLASA: 932-06/14-02/
UR BROJ: 541-19-02/1-14-2

Katastarska općina : Cabuna

MB: 332461

Broj lista katastarskog plana : 12

Zagreb, 14.10.2014.god.

PRIJAVNI LIST

br.2

(ZA KATASTAR)

KOPIJA KATASTARSKOG PLANA

Mjerilo 1:1.000

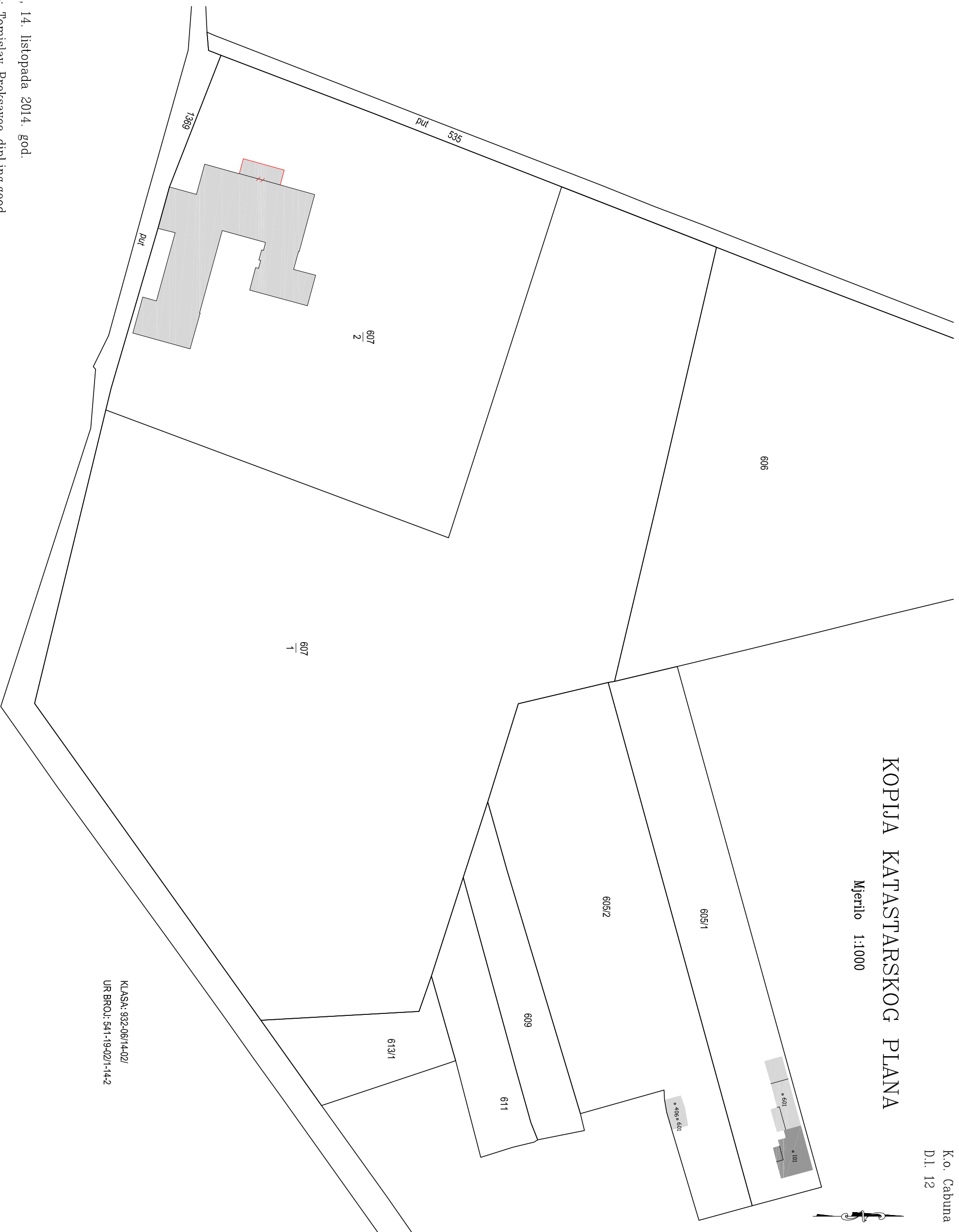

KLASA: 932-06/14-02/
UR BROJ: 541-19-02/1-14-2

Katastarska općina : Cabuna

MB: 332461

Broj lista katastarskog plana : 12

Zagreb, 14.10.2014.god.

PRIJAVNI LIST

br.2

(ZA ZEMLJIŠNU KNJIGU)

DOSADAŠNJE STANJE							
1	2	3	4	5		6	7
				ha	m ²		
Broj posjedovnog lista	Prezime, očevo ime i ime posjednika mjesto stanovanja i kućni broj	Broj parcele	Način uporabe katastarske čestice Način uporabe zgrade kč.broj., naziv Pravo građenja	Površina <i>i</i> <i>čtv</i> <i>ha</i>	Katstarski prihod KN	Broj z. k. ul.	Oznaka promjene, vrijeme kada je nastala i isprave na kojima se temelji
12	Virovičko-Podavska županija 1/1 OIB: 93362201007	607/2	zgrada spomeničke baštine dvoršte Ukupno:				
							Na zahtjev naručitelja Općina Suhopolje, Trg Sv. Terezije 10 iz Suhopolja, sastavljen je prijavni list radi evidentiranja promjena o zgradama i drugim građevinama.
							– kopija katastarskog plana za zemljišnu knjigu

NOVO STANJE									
9	10	11	12	13	14		15	16	17
					ha	m ²			
Broj posjedovnog lista	Prezime, očevo ime i ime posjednika mjesto stanovanja i kućni broj	Broj parcele	Adresa kat. čestice (naziv, ručine, ulice trga i sl.)	Način uporabe katastarske čestice Način uporabe zgrade kč.broj., naziv Pravo građenja	Površina <i>i</i> <i>čtv</i> <i>ha</i>	Broj z. k. ul.	Broj detaljnog lista	Rezultat ocjena katastarskog službenika	
9	DOSADAŠNJI	607/2	Park	zgrada spomeničke baštine dvoršte Ukupno:					12 68 89 37 02 05

Sastavio: Tomislav Prekovec dipl.ing.geod.
U Zagrebu, 14.10.2014.god.

KOPIJA KATASTARSKOG PLANA ZA ZEMLJIŠNU KNJIGU

Mjerilo 1:1000

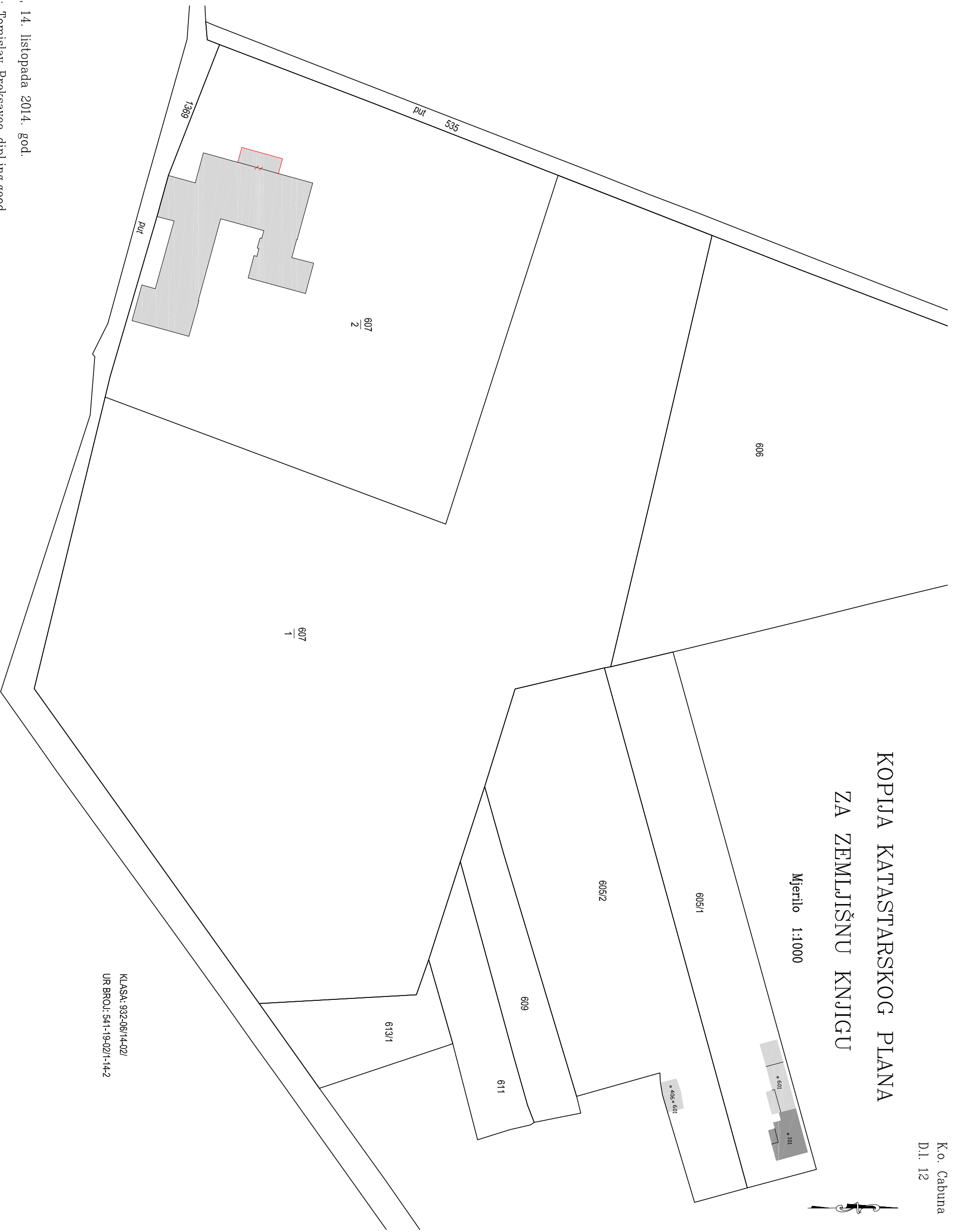

KLASA: 932-06/14-02/
UR BROJ: 541-19-02/1-14-2

IZVJEŠĆE O UTVRĐIVANJU MEĐA I DRUGIH GRANICA TE O NOVIM RAZGRANIČENJIMA

Dana 14.10.2014.god., u postupku utvrđivanja postojećih međa i drugih granica te o novim razgraničenjima prisutni:

I. Naručitelj izrade elaborata:

1. OPĆINA SUHOPOLJE, TRG SV. TEREZIJE 10, SUHOPOLJE

K.O. Cabuna

MBR: 332461

k.č. 607

II. Utvrđeni nositelji prava susjednih katastarskih čestica:

- | | |
|--------------------|--|
| 1. k.č. 535 i 1369 | 1. JAVNO DOBRO CESTE, Virovitica, Virovitica |
| 2. k.č. 605/1 | 1. Gospočić Ivan, Braće Radića 8, Cabuna |
| 3. k.č. 605/2 | 1. Zrnić Ljiljana, Stjepana Radića 63, Cabuna |
| 4. k.č. 606 | 1. Horvat Julius, Ćorova 53, Budakovac |
| 5. k.č. 609 | 1. Mikulčić Milan, Jugovo Polje 54, Jugovo Polje |
| 6. k.č. 611 | 1. Vrbas Jasna, Stjepana Radića 59, Cabuna |
| 7. k.č. 613/1 | 1. Mataja Anka, Cabuna 22, Cabuna
2. Mataja Saša, Cabuna 22, Cabuna
3. Strija Tatjana, Novotnyeva 11, Zagreb |

Opis:

Na terenu je identificirana k.č. 607 u k.o. Cabuna koja se poklapa sa česticom prikazanom na izvodu iz katastarskog plana.

Na katastarskoj čestici 607 u K.o. Cabuna je sagrađen dvorac Janković koji je trenutno u ruševnom stanju pa ovim Geodetskim projektom slijedi rekonstrukcija starog dvorca.

Neizgrađeni dio k.č. 607 u naravi se koristi kao oranica.

Međne, lomne točke između susjednih katastarskih čestica na terenu su vidljive te obilježene trajnim međnim oznakama, a sve kako je prikazano u ovom Geodetskom projektu.

Prijedlogom parcelacije iz Glavnog projekta oznake ZOP 07-14-H formirana je nova građevinska čestica za rekonstrukciju starog dvorca Janković.

Novoformirana čestica u naravi je obilježena trajnim međnim oznakama, željeznim klinovima sa plastičnom kapom.

Posjed je miran, spora nema niti sa jedne strane.

Potpisi nositelja prava:

I. Katastarskih čestica koje su predmetom elaborata:

1. OPĆINA SUHOPOLJE, TRG SV. TEREZIJE 10, SUHOPOLJE (naručitelj izrade elaborata)

2. VIROVITIČKO-PODRAVSKA ŽUPANIJA, VIROVITICA, VIROVITICA

II. Potpisi nositelja prava na susjednim katastarskim česticama:

1. _____

2. _____

3. _____

4. _____

5. _____

6. _____

7. _____

III. Potpisi nositelja prava koji su sudjelovali u postupku obilježavanja novoformiranih međa ili drugih granica:

1. _____

Zagreb, 14.10.2014.god.

Ovlašteni inženjer geodezije:

Tomislav Preksavec dip.ing.geod.

TEHNIČKO IZVJEŠĆE

K.O. Cabuna
MBR: 332461

Za potrebe izrade Geodetskog projekta izvršeno je geodetsko snimanje postojećeg stanja na k.č.607 u k.o.Cabuna. Snimanje je izvršeno RTK GPS metodom mjerenja korištenjem VPPS servisa CROPOS-a i polarnom metodom s postojećih točaka geodetske osnove. Snimljen je stari dvorac Janković, ograde i druge vidljive međne oznake predmetnih katastarskih čestica.

Geodetska i programska oprema korištena za mjerenja, obradu podataka i izradu geodetskog projekta:

- GPS uređaj Leica GPS1200,
- totalna stanica Leica TCRM1102,
- osobno računalo s programima vlastite izrade, T7D, AutoCAD 2011 i LibreOffice 4,
- pisači HP LaserJet 3600 i Canon ix4000.

Zagreb, 14.10.2014.god.

Ovlašteni inženjer geodezije:
Tomislav Preksavec dipl.ing.geod.

**ZAPISNIK GNSS
MJERENJA CROPOS VPPS /
RTK**

**Državna geodetska uprava
Republika Hrvatska**

Broj elaborata: 493/2014	Tip uređaja: Leica GPS1200 Ser.broj: 747956	
Tvrtka: MGV	Antena: AX1202GG	Prijemnik: GX1230GG
Opažać: Doris Zbašnik geod. The.		
CROPOS ID korisnika: mgv202	CROPOS usluga: CROPOS VPPS - GPPS	

Broj referentne točke korištene pri RTK mjerenju (baza):

Skica i opis mjerenja visine GNSS antene

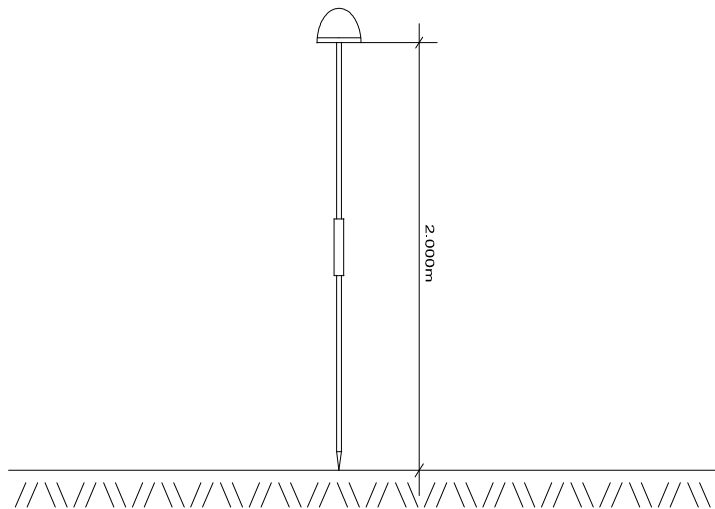

**ZAPISNIK GNSS
MJERENJA CROPOS
VPPS / RTK**

**Državna geodetska uprava
Republika Hrvatska**

Broj točke	Vrsta točke	Datum mjerenja	1. mjerenje (ponavljanje) 2. mjerenje (ponavljanje) (sat, min)	Duljina mjerenja (sec)	Visina antene (m)	Napomena
1000	13	10.10.2014.	11:18	30	2.000	
		10.10.2014.	14:45		2.000	
1003	13	10.10.2014.	11:30	30	2.000	
		10.10.2014.	15:00		2.000	

Izradio: Tomislav Preksavec dipl. ing.
U Zagrebu, 14.10.2014.god.