



P R O A R H

Proarh mateković d.o.o.
za arhitektonsko projektiranje
OIB: 87497677022

Kneza Mislava 15,
Zagreb, 10000, Croatia
t. +385 1 46 36 015
t. +385 1 46 36 002
f. +385 1 45 52 878
e. proarh@proarh.hr
www.proarh.hr

Investitor :	Virovitičko-podravska županija Trg Ljudevita Patačića 1, 33000 Virovitica OIB: 93362201007
Građevina/ zahvat u prostoru :	Centar za kulturu zdravlja - Rekonstrukcija dvorca Janković u Cabuni
Lokacija :	Cabuna, k.č.br. 607/2 k.o. Cabuna
Faza projekta :	GLAVNI PROJEKT - 2. izmjena i dopuna Projekt opremanja
Glavni projektant i projektant :	Davor Mateković dipl.ing.arh. A1405
Projektant suradnik :	Tomislav Stojan, dipl.ing.arh.
Suradnici :	Nataša Mandir, mag.ing.arch. Ivor Pučar, mag.ing.arch. Kristina Beljan Mirna Ilijanić Borna Klišanin
Br.t.d./ ZOP:	07/14 07-14-H
Odgovorna osoba :	Tomislav Stojan dipl.ing.arh. direktor
Datum :	lipanj 2020.



glavni projektant i projektant: Davor Mateković, dipl.ing.arh.	projektant suradnik: Tomislav Stojan, dipl.ing.arh.	list: 2
investitor: Virovitičko-podravaska županija Trg Ljudevita Patačića 1, 33000 Virovitica, OIB: 93362201007	dio projekta: Glavni projekt -2. izmjene i dopune Projekt opremanja	ZOP: 07-14-H br.t.d: 07/14
zahvat u prostoru: Centar za kulturu zdravlja/Rekonstrukcija dvorca Janković u Cabuni, k.č.br. 607/2 k.o. Cabuna		datum: lipanj 2020.

SADRŽAJ:

ISPRAVE I PODOBNOSTI

- Registracija tvrtke – izvadak iz sudskog registra
- Rješenje o imenovanju glavnog projektanta
- Rješenje o imenovanju projektanta
- Rješenje o upisu u imenik ovlaštenog arhitekta
- Potvrda o položenom stručnom ispitu projektanta
- Rješenje o obavljanju poslova na nepokretnom kulturnom dobru

GRAFIČKI PRILOZI

- Tlocrt podruma M 1:100
- Tlocrt prizemlja M 1:100
- Tlocrt kata M 1:100

TROŠKOVNIK OPREMANJA



glavni projektant i projektant: Davor Mateković, dipl.ing.arh.	projektant suradnik: Tomislav Stojan, dipl.ing.arh.	list: 2
investitor: Virovitičko-podravaska županija Trg Ljudevita Patačića 1, 33000 Virovitica, OIB: 93362201007	dio projekta: Glavni projekt -2. izmjene i dopune Projekt opremanja	ZOP: 07-14-H br.t.d: 07/14
zahvat u prostoru: Centar za kulturu zdravlja/Rekonstrukcija dvorca Janković u Cabuni, k.č.br. 607/2 k.o. Cabuna		datum: lipanj 2020.

ISPRAVE I PODOBNOSTI



P R O A R H

glavni projektant i projektant: Davor Mateković, dipl.ing.arh.	projektant suradnik: Tomislav Stojan, dipl.ing.arh.	list: 2
investitor: Virovitičko-podravaska županija Trg Ljudevita Patačića 1, 33000 Virovitica, OIB: 93362201007	dio projekta: Glavni projekt -2. izmjene i dopune Projekt opremanja	ZOP: 07-14-H br.t.d: 07/14
zahvat u prostoru: Centar za kulturu zdravlja/Rekonstrukcija dvorca Janković u Cabuni, k.č.br. 607/2 k.o. Cabuna		datum: lipanj 2020.



glavni projektant i projektant: Davor Mateković, dipl.ing.arh.	projektant suradnik: Tomislav Stojan, dipl.ing.arh.	list: 2
investitor: Virovitičko-podravaska županija Trg Ljudevita Patačića 1, 33000 Virovitica, OIB: 93362201007	dio projekta: Glavni projekt -2. izmjene i dopune Projekt opremanja	ZOP: 07-14-H br.t.d: 07/14
zahvat u prostoru: Centar za kulturu zdravlja/Rekonstrukcija dvorca Janković u Cabuni, k.č.br. 607/2 k.o. Cabuna		datum: lipanj 2020.

REPUBLIKA HRVATSKA
TRGOVAČKI SUD U ZAGREBU

MBS:080824531
Tt-13/553-2

R J E Š E N J E

Trgovački sud u Zagrebu po sucu pojedincu Vesni Sremac Šoštar u registarskom predmetu upisa u sudski registar osnivanja d.o.o. po prijedlogu predlagatelja PROARH mateković društvo s ograničenom odgovornošću za projektiranje, Zagreb, Kneza Mislava 15, 15.01.2013. godine

r i j e š i o j e

u sudski registar ovog suda upisuje se:

osnivanje društva s ograničenom odgovornošću

pod tvrtkom/nazivom PROARH mateković društvo s ograničenom odgovornošću za projektiranje, sa sjedištem u Zagrebu, Kneza Mislava 15, u registarski uložak s MBS 080824531, prema podacima naznačenim u prilogu ovoga rješenja ("Podaci za upis u glavnu knjigu sudskog registra"), koji je njegov sastavni dio.

TRGOVAČKI SUD U ZAGREBU

U Zagrebu, 15. siječnja 2013. godine



S U D A C
Vesna Sremac Šoštar

Uputa o pravnom lijeku:

Pravo na žalbu protiv ovog rješenja ima sudionik ili druga osoba koja za to ima pravni interes. Žalba se podnosi u roku od 8 (osam) dana Visokom trgovačkom sudu Republike Hrvatske u dva primjerka, putem prvostupanjskog suda. Predlagatelj nema pravo žalbe.



glavni projektant i projektant: Davor Mateković, dipl.ing.arh.	projektant suradnik: Tomislav Stojan, dipl.ing.arh.	list: 2
investitor: Virovitičko-podravaska županija Trg Ljudevita Patačića 1, 33000 Virovitica, OIB: 93362201007	dio projekta: Glavni projekt -2. izmjene i dopune Projekt opremanja	ZOP: 07-14-H br.t.d: 07/14
zahvat u prostoru: Centar za kulturu zdravlja/Rekonstrukcija dvorca Janković u Cabuni, k.č.br. 607/2 k.o. Cabuna		datum: lipanj 2020.

TRGOVAČKI SUD U ZAGREBU
Tt-13/553-2

MBS: 080824531
Datum: 15.01.2013

PODACI ZA UPIS U GLAVNU KNJIGU SUDSKOG REGISTRA
(prilog uz rješenje)

Pod brojem upisa 1 za tvrtku PROARH mateković društvo s ograničenom odgovornošću za projektiranje upisuje se:

SUBJEKT UPISA

TVRTKA:

PROARH mateković društvo s ograničenom odgovornošću za projektiranje

PROARH mateković d.o.o.

SJEDIŠTE/ADRESA:

Zagreb (Grad Zagreb)
Kneza Mislava 15

PRAVNI OBLIK:

društvo s ograničenom odgovornošću

PREDMET POSLOVANJA:

- * - poslovanje nekretninama
- * - posredovanje u prometu nekretnina
- * - poslovi upravljanja nekretninom i održavanje nekretnina
- * - stručni poslovi prostornog uređenja
- * - projektiranje, građenje, uporaba i uklanjanje građevina
- * - nadzor nad gradnjom
- * - obavljanje djelatnosti upravljanja projektom gradnje
- * - kupnja i prodaja robe
- * - obavljanje trgovačkog posredovanja na domaćem i inozemnom tržištu
- * - zastupanje inozemnih tvrtki
- * - istraživanje tržišta i ispitivanje javnog mnijenja
- * - posredovanje pri sklapanju poslova na novčanom tržištu
- * - savjetovanje pravnih osoba glede strukture kapitala, poslovne strategije i sličnih pitanja te pružanje usluga koje se odnose na poslovna spajanja i stjecanje dionica i poslovnih udjela u drugim društvima
- * - prijevoz za vlastite potrebe
- * - računovodstveni poslovi
- * - usluge prevođenja
- * - promidžba (reklama i propaganda)
- * - ispitivanje u istraživačke ili razvojne svrhe
- * - davanje pravnih savjeta
- * - sastavljanje isprava
- * - sastavljanje tužbi, žalbi, prijedloga, zahtjeva, molbi, izvanrednih pravnih lijekova i drugih podnesaka
- * - zastupanje stranaka

D002, 2013-01-15 09:55:55

Stranica: 1 od 2





glavni projektant i projektant: Davor Mateković, dipl.ing.arh.	projektant suradnik: Tomislav Stojan, dipl.ing.arh.	list: 2
investitor: Virovitičko-podravaska županija Trg Ljudevita Patačića 1, 33000 Virovitica, OIB: 93362201007	dio projekta: Glavni projekt -2. izmjene i dopune Projekt opremanja	ZOP: 07-14-H br.t.d: 07/14
zahvat u prostoru: Centar za kulturu zdravlja/Rekonstrukcija dvorca Janković u Cabuni, k.č.br. 607/2 k.o. Cabuna		datum: lipanj 2020.

TRGOVAČKI SUD U ZAGREBU
Tt-13/553-2

MBS: 080824531
Datum: 15.01.2013

PODACI ZA UPIS U GLAVNU KNJIGU SUDSKOG REGISTRA
(prilog uz rješenje)

Pod brojem upisa 1 za tvrtku PROARH mateković društvo s ograničenom odgovornošću za projektiranje upisuje se:

SUBJEKT UPISA

PREDMET POSLOVANJA:

- * - savjetovanje u vezi s poslovanjem i upravljanjem
- * - upravljačke djelatnosti holding-društava
- * - organiziranje sajmova, priredbi, kongresa, koncerata, promocija, zabavnih manifestacija, izložbi, seminara, tečajeva i tribina

OSNIVAČI/ČLANOVI DRUŠTVA:

Krešimir Mateković, OIB: 32387161779
Zagreb, Lastovska 8
- jedini osnivač d.o.o.

OSOBE OVLAŠTENE ZA ZASTUPANJE:

Tomislav Stojan, OIB: 24603887275
Velika Gorica, Dr. Andrije Mohorovičića 22
- direktor
- zastupa pojedinačno i samostalno

TEMELJNI KAPITAL:
20.000,00 kuna

PRAVNI ODNOSI:
Temeljni akt:
Izjava o osnivanju društva od 02.01.2013. godine.

U Zagrebu, 15. siječnja 2013.



S U D A C
Srećna Srećmac Šoštar



glavni projektant i projektant: Davor Mateković, dipl.ing.arh.	projektant suradnik: Tomislav Stojan, dipl.ing.arh.	list: 2
investitor: Virovitičko-podravska županija Trg Ljudevita Patačića 1, 33000 Virovitica, OIB: 93362201007	dio projekta: Glavni projekt -2. izmjene i dopune Projekt opremanja	ZOP: 07-14-H br.t.d: 07/14
zahvat u prostoru: Centar za kulturu zdravlja/Rekonstrukcija dvorca Janković u Cabuni, k.č.br. 607/2 k.o. Cabuna		datum: lipanj 2020.

Broj : 07/14

Na temelju "Zakona o gradnji" (NN 153/13, 20/17, 39/19, 125/19) izdaje se

RJEŠENJE

o imenovanju glavnog projektanta

kojim se Davor Mateković, dipl.ing.arh., ovlaštenu arhitekt, imenuje glavnim projektantom za:

Zahvat u prostoru	:	Centar za kulturu zdravlja/Rekonstrukcija dvorca Janković u Cabuni, k.č.br. 607/2 k.o. Cabuna
Investitor	:	Virovitičko-podravska županija Trg Ljudevita Patačića 1, 33000 Virovitica OIB: 89075064271
Z.O.P.	:	07-14-H
BROJ TEH. DOK.	:	07/14
Projektant	:	Davor Mateković, dipl.ing.arh.
Glavni projektant	:	Davor Mateković, dipl.ing.arh.

Imenovani arhitekt ima Rješenje o upisu u Imenik ovlaštenih arhitekata i ovlaštenih inženjera, klasa UP/I-350-07/91-01/974, Ur.broj 314-01-99-1, izdano u Zagrebu 21. rujna 1999.

Investitor

U Zagrebu, lipanj, 2020.

Broj : 07/14



glavni projektant i projektant: Davor Mateković, dipl.ing.arh.	projektant suradnik: Tomislav Stojan, dipl.ing.arh.	list: 2
investitor: Virovitičko-podravska županija Trg Ljudevita Patačića 1, 33000 Virovitica, OIB: 93362201007	dio projekta: Glavni projekt -2. izmjene i dopune Projekt opremanja	ZOP: 07-14-H br.t.d: 07/14
zahvat u prostoru: Centar za kulturu zdravlja/Rekonstrukcija dvorca Janković u Cabuni, k.č.br. 607/2 k.o. Cabuna		datum: lipanj 2020.

Na temelju "Zakona o gradnji" (NN 153/13, 20/17 i 39/19, 125/19) izdaje se

RJEŠENJE

o imenovanju projektanta

kojim se Davor Mateković, dipl.ing.arh., ovlaštenu arhitekt, imenuje projektantom arhitektonskog projekta za:

- Zahvat u prostoru : Centar za kulturu zdravlja/Rekonstrukcija dvorca Janković u Cabuni,
k.č.br. 607/2 k.o. Cabuna
- Investitor : Virovitičko-podravska županija
Trg Ljudevita Patačića 1, 33000 Virovitica
OIB: 89075064271
- Z.O.P. : 07-14-H
- BROJ TEH. DOK. : 07/14
- Projektant : Davor Mateković, dipl.ing.arh.
- Glavni projektant : Davor Mateković, dipl.ing.arh.

Imenovani projektant ima Rješenje o upisu u Imenik ovlaštenih arhitekata i ovlaštenih inženjera, klasa UP/I-350-07/91-01/974, Ur.broj 314-01-99-1, izdano u Zagrebu 21. rujna 1999.

DIREKTOR :

PROARHmateković d.o.o.
Zagreb, Kneza Mislava 15

Tomislav Stojan, d.i.a.

U Zagrebu, lipanj 2020.



glavni projektant i projektant: Davor Mateković, dipl.ing.arh.	projektant suradnik: Tomislav Stojan, dipl.ing.arh.	list: 2
investitor: Virovitičko-podravaska županija Trg Ljudevita Patačića 1, 33000 Virovitica, OIB: 93362201007	dio projekta: Glavni projekt -2. izmjene i dopune Projekt opremanja	ZOP: 07-14-H br.t.d: 07/14
zahvat u prostoru: Centar za kulturu zdravlja/Rekonstrukcija dvorca Janković u Cabuni, k.č.br. 607/2 k.o. Cabuna		datum: lipanj 2020.



REPUBLIKA HRVATSKA

HRVATSKA KOMORA ARHITEKATA

Klasa: 350-07/18-04/357
Urbroj: 505-07-18-2
Zagreb, 5. studenog 2018.

Hrvatska komora arhitekata na temelju članka 159. Zakona o općem upravnom postupku (Narodne novine, br. 47/09), po zahtjevu koji je podnio Davor Mateković, dipl.ing.arh., Kneza Mislava 15, Zagreb, izdaje

POTVRDU

1. Uvidom u službenu evidenciju koju vodi Hrvatska komora arhitekata razvidno je da je **Davor Mateković**, dipl.ing.arh., Zagreb, upisan u lmenik ovlaštenih arhitekata, s danom upisa **15.09.1999.** godine, pod rednim brojem **1405**, te je stekao pravo na uporabu strukovnog naziva "**ovlašteni arhitekt**", zaposlen u: **PROARH d.o.o., ZAGREB.**
2. Ova potvrda se može koristiti samo u svrhu dokazivanja da je imenovani član Hrvatske komore arhitekata.



Po ovlaštenju glavne tajnice Komore:
Stručna referentica za članstvo i Tijela Komore
Ines Fabijanić, upr. referent

I. Fabijanić



glavni projektant i projektant: Davor Mateković, dipl.ing.arh.	projektant suradnik: Tomislav Stojan, dipl.ing.arh.	list: 2
investitor: Virovitičko-podravaska županija Trg Ljudevita Patačića 1, 33000 Virovitica, OIB: 93362201007	dio projekta: Glavni projekt -2. izmjene i dopune Projekt opremanja	ZOP: 07-14-H br.t.d: 07/14
zahvat u prostoru: Centar za kulturu zdravlja/Rekonstrukcija dvorca Janković u Cabuni, k.č.br. 607/2 k.o. Cabuna		datum: lipanj 2020.



REPUBLIKA HRVATSKA
MINISTARSTVO
GRADITELJSTVA I ZAŠTITA OKOLIŠA
Komisija za polaganje stručnih ispita za djelatnike koji
obavljaju određene poslove u izgradnji objekata

Klasa: 133-04/94-01/300

Urbroj: 531-02-94-1

Red. br. evidencije: 1843

Natemeđu člana 18. Pravilnika o programu i načinu polaganja stručnih ispita za obavljanje određenih poslova u izgradnji objekata ("Narodne novine", broj 23/89) MINISTARSTVO GRADITELJSTVA I ZAŠTITE OKOLIŠA REPUBLIKE HRVATSKE izdaje sljedeće

UVJERENJE

DAVOR MATEKOVIĆ, MILAN

(ime, prezime i ime oca)

rođen-a 12.12.1962.

Zagrebu

Hrvatska

(mjesto)

(Republika)

Diplomirani inženjer arhitekture

(stručni naziv)

polagao-la je dana 26. svibnja 1994. stručni ispit pred komisijom
MINISTARSTVA GRADITELJSTVA I ZAŠTITE OKOLIŠA REPUBLIKE HRVATSKE, te je taj ispit položio-la.

U Zagrebu, 20. lipnja 1994.

TAJNIK KOMISIJE:

Marijan Kozina



PREDSDJEDNIK KOMISIJE:

Tomislav Marić, dipl.inž.arh.



glavni projektant i projektant: Davor Mateković, dipl.ing.arh.	projektant suradnik: Tomislav Stojan, dipl.ing.arh.	list: 2
investitor: Virovitičko-podravaska županija Trg Ljudevita Patačića 1, 33000 Virovitica, OIB: 93362201007	dio projekta: Glavni projekt -2. izmjene i dopune Projekt opremanja	ZOP: 07-14-H br.t.d: 07/14
zahvat u prostoru: Centar za kulturu zdravlja/Rekonstrukcija dvorca Janković u Cabuni, k.č.br. 607/2 k.o. Cabuna		datum: lipanj 2020.



REPUBLIKA HRVATSKA
MINISTARSTVO KULTURE

UPRAVA ZA ZAŠTITU KULTURNE BAŠTINE

Klasa: UP/I-612-08/13-03/0219

Urbroj: 532-04-01-01/8-13-5

Zagreb, 28. kolovoza 2013.

Ministarstvo kulture rješavajući o zahtjevu Davora Matekovića, dipl. ing. arh. iz Zagreba, na temelju članka 100. stavka 1. i 3. Zakona o zaštiti i očuvanju kulturnih dobara ("Narodne novine", br. 69/99, 151/03, 157/03, 87/09, 88/10, 61/11, 25/12) i članka 11. stavka 1. Pravilnika o uvjetima za fizičke i pravne osobe radi dobivanja dopuštenja za obavljanje poslova na zaštiti i očuvanju kulturnih dobara ("Narodne novine", br. 74/03, 44/10), u postupku izdavanja dopuštenja za obavljanje poslova na zaštiti i očuvanju kulturnih dobara, na prijedlog Stručnog povjerenstva za utvrđivanje uvjeta za obavljanje poslova na zaštiti i očuvanju kulturnih dobara, donosi

RJEŠENJE

1. Dopušta se **Davoru Matekoviću, dipl. ing. arh. iz Zagreba** obavljanje poslova zaštite i očuvanja kulturnih dobara iz članka 2. stavka 1. toč. 3. Pravilnika o uvjetima za fizičke i pravne osobe radi dobivanja dopuštenja za obavljanje poslova na zaštiti i očuvanju kulturnih dobara, i to **izrada idejnog, glavnog i izvedbenog projekta za radove na nepokretnom kulturnom dobru**.
2. Utvrđuje se da ovlašteni arhitekt Davor Mateković, dipl. ing. arh. iz Zagreba ispunjava sve uvjete propisane citiranim Pravilnikom za obavljanje poslova iz toč. 1. izreke ovoga rješenja.
3. Ovo dopuštenje daje se na vrijeme od pet godina.
4. Rješenjem Klasa: UP/I-612-08/08-03/0274, Urbroj: 532-04-01-2/4-08-4 od 20. kolovoza 2008., Davor Mateković, dipl. ing. arh. iz Zagreba, upisan je u Upisnik specijaliziranih pravnih i fizičkih osoba koje imaju dopuštenje za obavljanje poslova na zaštiti i očuvanju kulturnih dobara pod rednim brojem **946**.

Proarh mateković d.o.o - za arhitektonsko projektiranje

Kneza Mislava 15, Zagreb, 10000, Croatia,

t. +3851 46 36 015 t. +3851 46 36 002 f. +3851 45 52 878

e. proarh@proarh.hr www.proarh.hr



glavni projektant i projektant: Davor Mateković, dipl.ing.arh.	projektant suradnik: Tomislav Stojan, dipl.ing.arh.	list: 2
investitor: Virovitičko-podravška županija Trg Ljudevita Patačića 1, 33000 Virovitica, OIB: 93362201007	dio projekta: Glavni projekt -2. izmjene i dopune Projekt opremanja	ZOP: 07-14-H br.t.d: 07/14
zahvat u prostoru: Centar za kulturu zdravlja/Rekonstrukcija dvorca Janković u Cabuni, k.č.br. 607/2 k.o. Cabuna		datum: lipanj 2020.

O b r a z l o ž e n j e

Davor Mateković, dipl. ing. arh. iz Zagreba podnio je Ministarstvu kulture zahtjev za produljenje dopuštenja za obavljanje poslova zaštite i očuvanja kulturnih dobara iz članka 2. st. 1. toč. 3. Pravilnika o uvjetima za fizičke i pravne osobe radi dobivanja dopuštenja za obavljanje poslova na zaštiti i očuvanju kulturnih dobara.

Navedenom zahtjevu priloženi su preslika diplome Arhitektonskog fakulteta Sveučilišta u Zagrebu od 26. veljače 1990., Popis kulturnih dobara i poslova na kojima je podnositelj zahtjeva radio, Opis tehničke opremljenosti i Izjava o poduzimanju potrebnih mjera iz članka 7. uvodno cit. Pravilnika.

U provedenom postupku utvrđivanja uvjeta za obavljanje poslova zaštite i očuvanja kulturnih dobara, sukladno članku 10. stavku 1. navedenog Pravilnika, o radovima koje je izveo Davor Mateković, dipl. ing. arh. i PROARH d.o.o. zatraženo je stručno mišljenje nadležnih konzervatorskih tijela.

Stručno je povjerenstvo na temelju priložene dokumentacije i pozitivnog mišljenja Gradskog zavoda za zaštitu spomenika kulture i prirode u Zagrebu od 11. srpnja 2013. i Konzervatorskog odjela u Zadru od 29. srpnja 2013., a sukladno članku 10. stavku 4. Pravilnika, utvrdilo da postoje svi propisani uvjeti za obavljanje poslova iz članka 2. st. 1. toč. 3. Pravilnika.

Prema odredbi članka 12. uvodno cit. Pravilnika ovo se dopuštenje daje na vrijeme od pet godina, a podnositelj zahtjeva kojemu je ono izdano može šest mjeseci prije isteka važenja dopuštenja Ministarstvu kulture podnijeti zahtjev za njegovo produljenje.

Podnositelj zahtjeva kojem je izdano dopuštenje za obavljanje poslova na zaštiti i očuvanju kulturnih dobara, odnosno odgovorna osoba dužna je o svakoj promjeni glede ispunjenja Pravilnikom propisanih uvjeta, pisano obavijestiti Ministarstvo kulture u roku od 8 dana od nastale promjene, sukladno članku 13. stavku 1. Pravilnika.

Sukladno članku 100. stavku 3. Zakona o zaštiti i očuvanju kulturnih dobara i članku 11. stavku 3. Pravilnika po pravomoćnosti ovoga rješenja, izvršit će se upis podnositelja zahtjeva u Upisnik specijaliziranih pravnih i fizičkih osoba koje imaju dopuštenje za obavljanje poslova na zaštiti i očuvanju kulturnih dobara, u kojem će se evidentirati da je dobio dopuštenje za obavljanje poslova iz toč. 1. izreke ovoga rješenja.

Iz gore navedenog riješeno je kao u izreci.

Uputa o pravnom lijeku:

Protiv ovoga Rješenja može se izjaviti žalba Povjerenstvu za žalbe pri Ministarstvu kulture u roku od 15 dana od dana dostave Rješenja. Žalba se izjavljuje ovome tijelu neposredno ili šalje poštom preporučeno.

POMOĆNICA MINISTRICE



Sanja Šaban, dipl. ing. arh.

Dostavlja se:

1. Davor Mateković, d.i.a., Kneza Mislava 15, 10000 Zagreb (s povratnicom)
2. Konzervatorski odjeli Ministarstva kulture, svi
3. Gradski zavod za zaštitu spomenika kulture i prirode u Zagrebu
4. Upisnik specijaliziranih fizičkih i pravnih osoba koje imaju dopuštenje za obavljanje poslova zaštite i očuvanja kulturnih dobara, ovdje
5. Pismohrana, ovdje

Proarh mateković d.o.o - za arhitektonsko projektiranje

Kneza Mislava 15, Zagreb, 10000, Croatia,

t. +3851 46 36 015 t. +3851 46 36 002 f. +3851 45 52 878

e. proarh@proarh.hr www.proarh.hr



glavni projektant i projektant: Davor Mateković, dipl.ing.arh.	projektant suradnik: Tomislav Stojan, dipl.ing.arh.	list: 2
investitor: Virovitičko-podravaska županija Trg Ljudevita Patačića 1, 33000 Virovitica, OIB: 93362201007	dio projekta: Glavni projekt -2. izmjene i dopune Projekt opremanja	ZOP: 07-14-H br.t.d: 07/14
zahvat u prostoru: Centar za kulturu zdravlja/Rekonstrukcija dvorca Janković u Cabuni, k.č.br. 607/2 k.o. Cabuna		datum: lipanj 2020.

GRAFIČKI PRILOZI

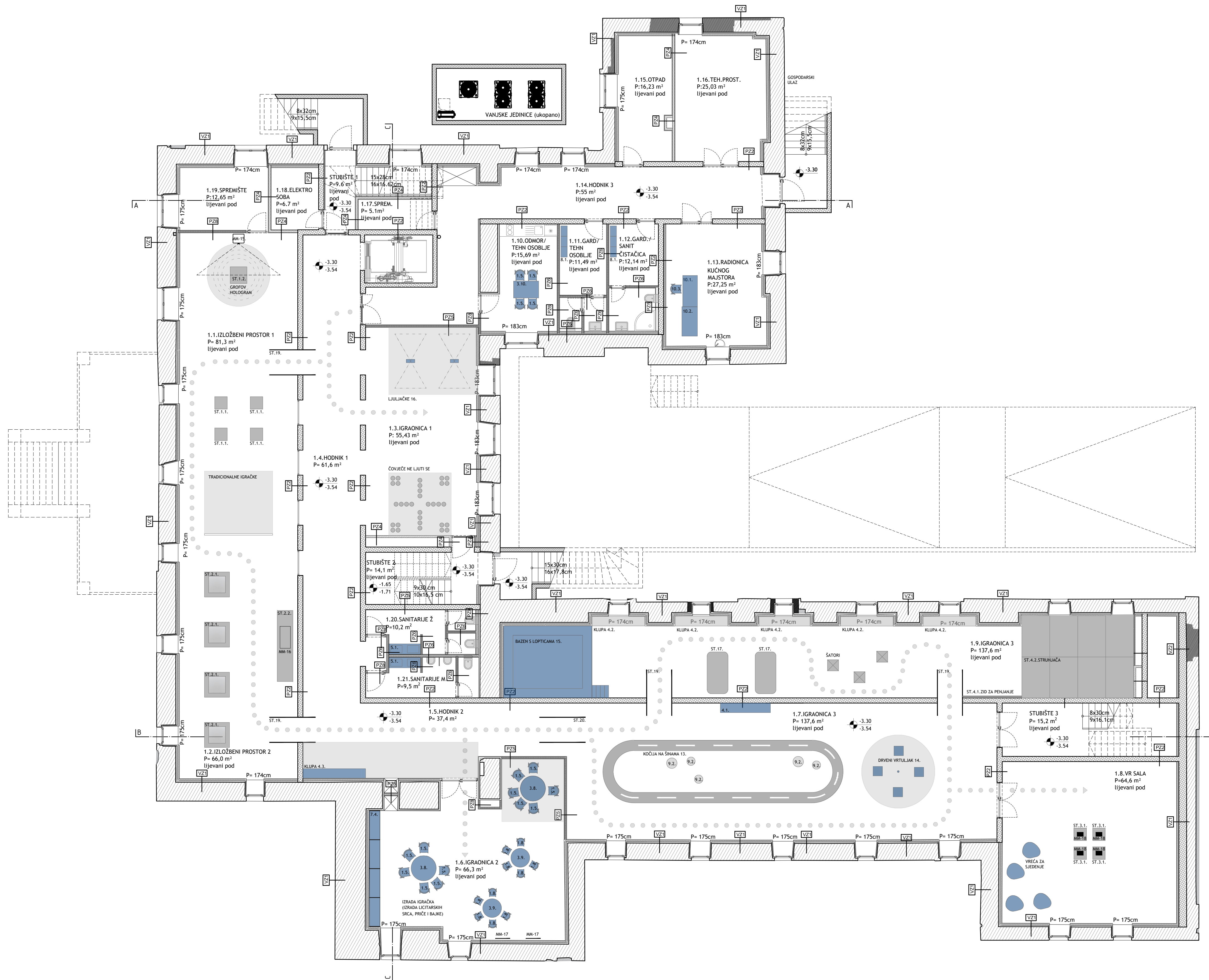

OPREMA
INTERIJER



PROARH Projekt mateković d.o.o. za arhitektonsko projektiranje		Kneza Mislava 15, Zagreb, 10000, Croatia t. +385 1 46 36 015, +385 1 46 36 002, f. +385 1 45 52 878	
investitor: Virovitičko područna Biserija, Trg Ljudevita Patačića 1, 33000 Virovitica OIB: 9907504271	glavni projektant: Davor Mateković, dipl.ing.arch. projektant: Davor Mateković, dipl.ing.arch.	sadržaj:	tlocrt područna M 1:100
gradnja: Centar za kulturu i sport - Rekonstrukcija zgrade Janković u Cabuni	suradnici: Tomislav Stojan, dipl.ing.arch., Nikola Mader, mag.ing.arch.	br. t.d.	07/14
lokacija: k.č.br. 6072 k.o. Cabuna	Kristina Beljan, Ivor Pušar, mag.ing.arch.	datum:	lipanj 2020.
faza: GLAVNI PROJEKT - 2. izmjena i dopuna	direktor: Tomislav Stojan, dipl.ing.arch.	list:	

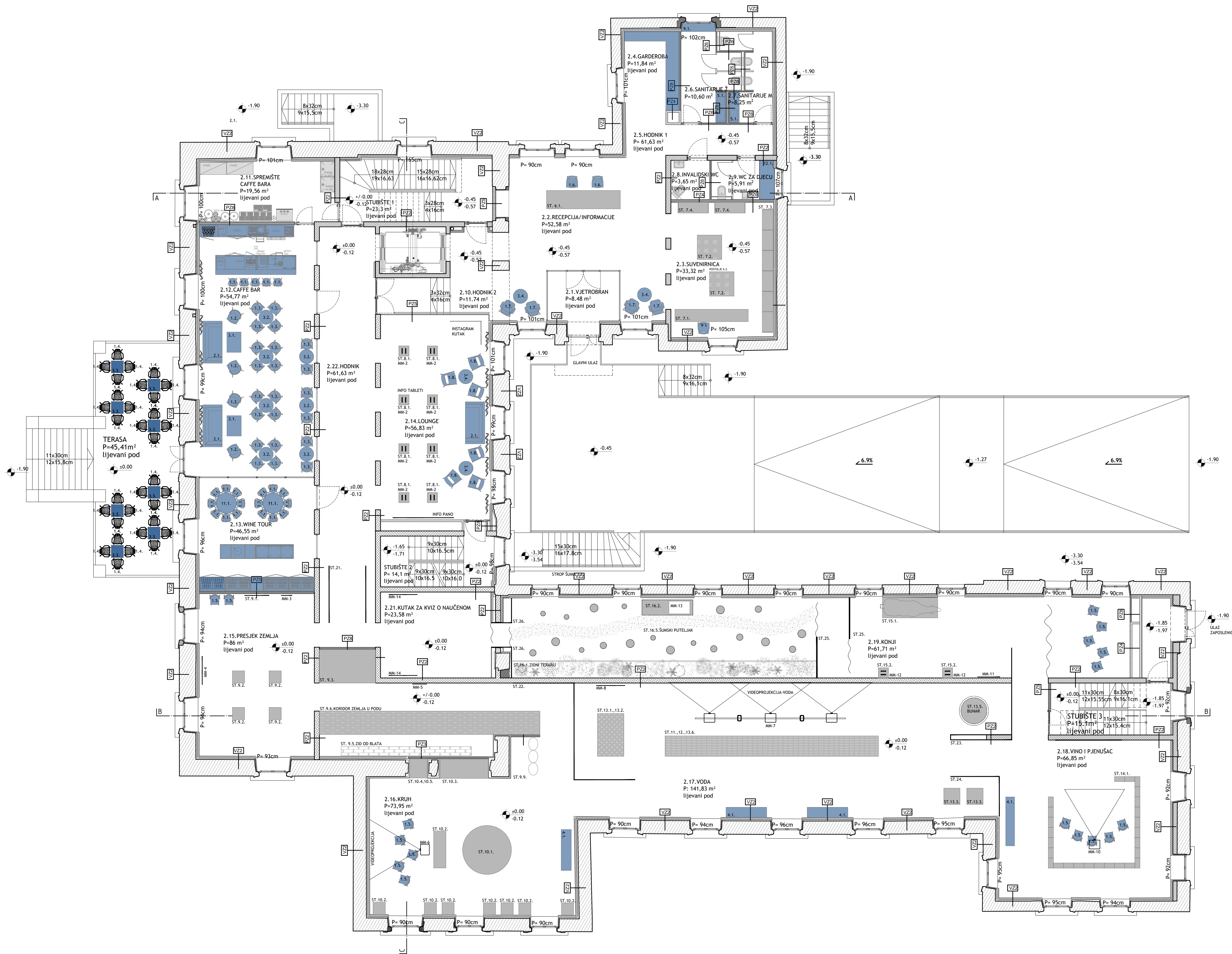

OPREMA
INTERIJER



PROARH		Projekt mateković d.o.o. za arhitektonsko projektiranje		Kneza Mislava 15, Zagreb, 10000, Croatia t. +385 1 46 36 015, +385 1 46 36 002, f. +385 1 45 52 878	
investitor:	Virovitičko sudarivka Buzanija, Trg Ljudevita Patačića 1, 33000 Virovitica OIB: 9907064271	glavni projektant:	Davor Mateković, dipl.ing.arh.	saodržaj:	tlacni prijemci M 1:100
građevinar:	Centar za kulturu i sport - Rekonstrukcija zgrade Jankovč u Cabuni	projektant:	Davor Mateković, dipl.ing.arh.	suradnici:	Tomislav Stojan, dipl.ing.arh., br. t.d. Natalia Mader, mag.ing.arch.
lokacija:	k.č.br. 00770 k.o. Cabuna	suradnik:	Kristina Beljan, ino. Pučar, mag.ing.arch.	datum:	lipanj 2020.
faza:	GLAVNI PROJEKT - 2. izmjena i dopuna	direktor:	Tomislav Stojan, dipl.ing.arh.	list:	

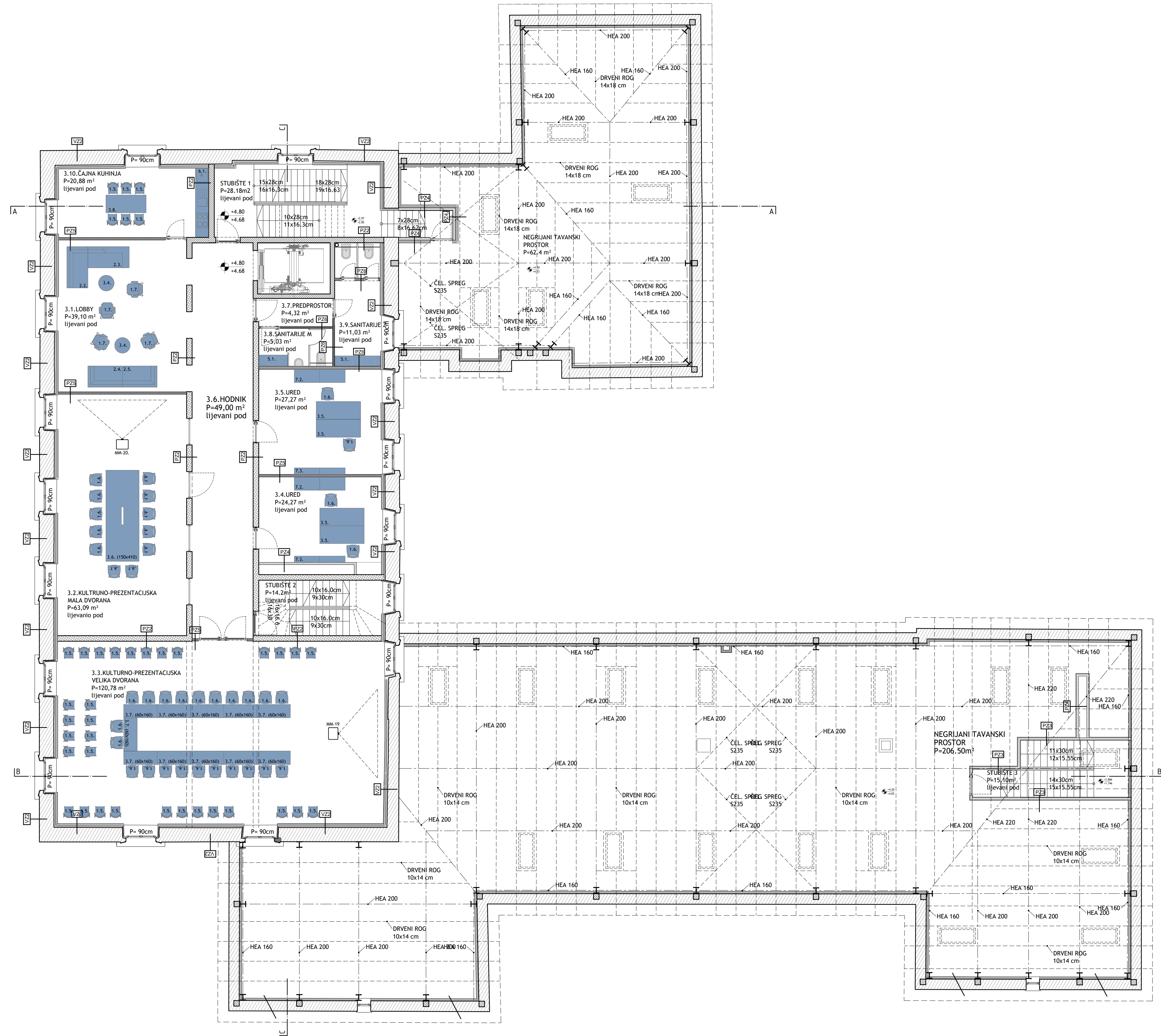

OPREMA
 INTERIJER

PROARH

Projekt mateković d.o.o.
 za arhitektonsko projektiranje

Kneza Mislava 15, Zagreb, 10000, Croatia
 t. +385 1 46 36 015, +385 1 46 36 002, f. +385 1 45 52 878

investitor:	Virovitičko-srednjoškolska Biserijska Trg Ljudevita Patačića 1, 33000 Virovitica OIB: 9907064271	glavni projektant:	Davor Mateković, dipl.ing.arch.	saodžaj:	1/ocrt karta M 1:100
građevina:	Centar za kulturu i sporta - Rekonstrukcija zgrade Janković u Cabuni	projektant:	Davor Mateković, dipl.ing.arch.	suradnici:	Tomislav Stojan, dipl.ing.arch., Natalia Maslov, mag.ing.arch.
lokacija:	k.č.br. 00702 k.o. Cabuna	direktor:	Kristina Beljan, inoz. Pučari, mag.ing.arch.	datum:	07/14 lipanj 2020.
faza:	GLAVNI PROJEKT - 2. izmjena i dopuna	direktor:	Tomislav Stojan, dipl.ing.arch.	list:	





glavni projektant i projektant: Davor Mateković, dipl.ing.arh.	projektant suradnik: Tomislav Stojan, dipl.ing.arh.	list: 2
investitor: Virovitičko-podravaska županija Trg Ljudevita Patačića 1, 33000 Virovitica, OIB: 93362201007	dio projekta: Glavni projekt -2. izmjene i dopune Projekt opremanja	ZOP: 07-14-H br.t.d: 07/14
zahvat u prostoru: Centar za kulturu zdravlja/Rekonstrukcija dvorca Janković u Cabuni, k.č.br. 607/2 k.o. Cabuna		datum: lipanj 2020.

TROŠKOVNIK

OPĆI UVJETI I NAPOMENE:

- Prije izvedbe radova izvoditelj je dužan uzorke materijala za ugradbu predložiti projektantu. Tek nakon izbora i odobrenja projektanta može se otpočeti rad u odabranoj kvaliteti.
- U cijeni komplet završno ugrađena stavka, uključivo sve materijale koji se ugrađuju i koriste (osnovne i pomoćne materijale), sav potrebna rad (osnovni i pomoćni) na izvedbi radova do potpune gotovosti i funkcionalnosti istih, sve transporte i prijenose do i na gradilištu sve do mjesta ugradbe, sva potrebna uskladištenja i zaštite, kao i sve drugo predviđeno mjerama zaštite na radu i pravilima struke.
- Oprema i namještaj mora biti u skladu sa svim važećim hrvatskim propisima i normativima.
- Uzorci boja i materijala sve opreme po izboru projektanta na ovjeru za odabranu opremu.
- Boja skeleta te uzorak sjedala i naslona svih stolaca po odabiru projektanta
- Boja skeleta i uzorak ploče svih stolova po odabiru projektanta
- Materijal ormara i komoda-iveral- ako nije drugačije navedeno. Završna obrada, vrsta i boja prema odabiru projektanta.
- **Svi radionički nacrti obavezno na ovjeru glavnom projektantu !!**

PRIZEMLJE

2.2. ULAZNI HALL - recepcija i informacije

1. **Metalna polufotelja** kao npr. Prostorja Monk ili jednakovrijedna. Stolica od metalne konstrukcije od savijenih cijevi promjera 16 mm, plastificirana u boju po odabiru projektanta. Sjedalo i naslon savijena šperploča presvučena tkaninom kategorije 300.

oznaka u projektu: 1.6.
kom



2,00 2.210,40 4.420,80

2. **Metalni naslonjač** kao npr. Prostorja Polygon ili jednakovrijedan. Naslonjač od metalne konstrukcije od savijenih cijevi promjera 15 mm, plastificiran u boju po odabiru projektanta. Tkanina kategorije 300, rukonasloni hrast masiv.

oznaka u projektu: 1.7.
kom



4,00 3.614,20 14.456,80

3. **Metalni niski stolić** kao npr. Prostorja Polygon, promjera $\Phi 60$ cm, visine $h=40$ cm. Stolić od metalne konstrukcije od savijenih cijevi promjera 10 mm, plastificiran u boju po odabiru projektanta. Ploča stola MDF s završnim slojem Fenix ntm u boji po odabiru projektanta.

oznaka u projektu: 3.4.
kom

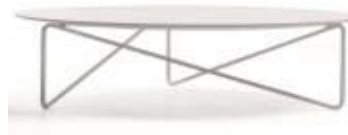

2,00 1.330,56 2.661,12

4. Dobava materijala, izrada i montiranje **ormara recepcije**, izrađen iz iverala $d=18$ mm, boja i uzorak po odabiru projektanta, visina ormara je cca 205cm, širina 132 cm, a dubina 62 cm. Ormar s zaokretnim frontama s pantima za nježno zatvaranje i 4 unutrašnjih polica. Ručkice po odabiru projektanta. U svemu prema nacrtima i dogovoru s projektantom. Izraditi radioničke nacрте uz obaveznu ovjeru projektanta. Obračun po komadu

oznaka u projektu: 7.3.
kom

1,00 4.630,00 4.630,00

5. Stalak za kišobrane izrađen iz čeličnog lima, stalak promjera 30 cm, visine 60 cm koji se sastoji od donje metalne pločevine, 2 nosača i gornjeg čeličnog obruča. Boja po izboru projektanta. Obračun po komadu.



kom

2,00

1.200,00

2.400,00

2.3. SUVENIRNICA

1. Metalna polufotelja kao npr. Prostorja Monk ili jednakovrijedna. Stolica od metalne konstrukcije od savijenih cijevi promjera 16 mm, plastificirana u boju po odabiru projektanta. Sjedalo i naslon savijena šperploča presvučena tkaninom kategorije 300.



oznaka u projektu: 1.6.

kom

1,00

2.210,40

2.210,40

2.6. SANITARIJE Ž

1. Kupaonsko ogledalo, dimenzija ogledala 60/160cm s polukružnim završetkom, debljine ogledala $d=4\text{mm}$. Ogledalo je fiksirano za metalni okvir u boji po odabiru projektanta. Izraditi radioničke nacрте uz obaveznu ovjeru projektanta. Dobava materijala, izrada i montiranje. Obračun po komadu.

kom

2,00

1.600,00

3.200,00

2. Korito: Izrada, dobava i ugradnja umivaoničkog pulta-ukupne dimenzije $\text{š}150 \times \text{d}50 \text{ cm}$ s 2 korita dimenzije $35 \times 55 \text{ cm}$. Korito izrađeno od kompozitnog materijala (tipa a stone, kerrock, corian) $d=12\text{mm}$ boja prema izboru projektanta, mat završna obrada. S vertikalnom maskom $h=30\text{cm}$. Obraditi spoj sa vertikalnom plohom zida od keramike silikonom. Sve bešavno spojeno. Uključivo tipske plastificirane nosive konzole mod. TP10. Kod ugradnje u G.K. zidu, potrebno je staviti ojačanja od jelovih fosni ili blažujki u širini od cca. 25ak cm od gornje kote umivaonika. Sve komplet.

oznaka u projektu: 5.1.

kom

1,00

6.170,00

6.170,00

3. **Tabure kao npr.** Prostoria Seam dim 40x140 , nogice metalne plastificirane u boju po odabiru projektanta, presvučeno tkaninom kategorije 300 po odabiru projektanta.

oznaka u projektu: 9.1.

kom



1,00

3.327,24

3.327,24

4. **Kanta za otpad** od inoxa s poklopcem i pedalom. ABS uložak koji se može izvaditi. Kapacitet 12 l. Po odabiru projektanta.

kom

1,00

270,00

270,00

5. **Držač/dispenser papirnatih ručnika**, dobava i montiranje, krom nikalni čelik V2A. Dimenzije 120x325x300 mm. Površinski tretman Inox Plus (anti otisak prsta). Boja po odabiru projektanta. Obračun po komadu montiranog držača / dozera.

kom



1,00

1.105,00

1.105,00

6. **Držač toaletnog papira** sa sustavom zaključavanja protiv vandalizam. Materijal krom nikalni čelik V2A, dubina/visina/širina 147/193/280 mm. Vrsta montaže zidna ugradnja. Količina punjenja 2 role wc papira. Površinski tretman InoxPlus (anti otisak prsta). Boja po odabiru projektanta. Obračun po komadu montiranog držača.

kom



2,00

905,00

1.810,00

7. **Dozator tekućeg sapuna** za montažu na zid promjera 70 mm, kapaciteta 350 ml. Ukupna deuzina 239 mm, materijal lijevana legura cinka, dorada kromirana obloga. Obračun po komadu montiranog dozatora.

kom



2,00

600,00

1.200,00

8. **Četka za wc** koja se sastoji od nosača, držača WC četke i četke. Glava četke može se zamijeniti zbog fiksiranja bajoneta. Unutarnji spremnik može se zamijeniti zbog fiksiranja bajoneta. Izrađena od visokokvalitetnog nehrđajućeg čelika, satenasti premaz. Dimenzije širina/visina/dubina 89/440/108 mm. Za zidnu montažu, prikriveno pričvršćivanje. Uključuje nekorozivni materijal za pričvršćenje.

kom



2,00

300,00

600,00

2.7. SANITARIJE M

1. **Kupaonsko ogledalo**, dimenzija ogledala 60/160cm s polukružnim završetkom , debljine ogledala d=4mm. Ogledalo je fiksirano za metalni okvir u boji po odabiru projektanta. Izraditi radioničke nacрте uz obaveznu ovjeru projektanta. Dobava materijala, izrada i montiranje. Obračun po komadu.

kom	2,00	1.600,00	3.200,00
-----	------	----------	----------

2. **Korito**: Izrada, dobava i ugradnja umivaoničkog pulta-ukupne dimenzije š150 x d50 cm s 2 korita dimenzije 35x55 cm. Korito izrađeno od kompozitnog materijala (tipa a stone, kerrock, corian) #12mm boja prema izboru projektanta, mat završna obrada. S vertikalnom maskom h=30cm. Obraditi spoj sa vertikalnom plohom zida od keramike. Sve bešavno spojeno. Uključivo tipske plastificirane nosive konzole mod. TP10. Kod ugradnje u G.K. zidu, potrebno je staviti ojačanja od jelovih fosni ili blažujki u širini od cca. 25ak cm od gornje kote umivaonika.Sve komplet.

oznaka u projektu: 5.1.

kom	1,00	6.170,00	6.170,00
-----	------	----------	----------

3. **Kanta za otpad** od inoxa s poklopcem i pedalom. ABS uložak koji se može izvaditi. Kapacitet 12 l. Po odabiru projektanta.

kom	1,00	270,00	270,00
-----	------	--------	--------

4. **Držać/dispenzer papirnatih ručnika**, dobava i montiranje, krom nikalni čelik V2A. Dimenzije 120x325x300 mm. Površinski tretman Inox Plus (anti otisak prsta). Boja po odabiru projektanta.Obračun po komadu montiranog držača / dozera.



kom	1,00	1.105,00	1.105,00
-----	------	----------	----------



5. **Držać toaletnog papira** sa sustavom zaključavanja protiv vandalizam. Materijal krom nikalni čelik V2A, dubina/visina/širina 147/193/280 mm. Vrsta montaže zidna ugradnja. Količina punjenja 2 role wc papira. Površinski tretman InoxPlus (anti otisak prsta). Boja po odabiru projektanta. Obračun po komadu montiranog držača.

kom	1,00	905,00	905,00
-----	------	--------	--------



6.	<p>Dozator tekućeg sapuna za montažu na zid promjera 70 mm, kapaciteta 350 ml. Ukupna dežina 239 mm, materijal lijevana legura cinka, dorada kromirana obloga. Obračun po komadu montiranog dozatora.</p>		2,00	600,00	1.200,00
	kom				
7.	<p>Četka za wc koja se sastoji od nosača, držača WC četke i četke. Glava četke može se zamijeniti zbog fiksiranja bajoneta. Unutarnji spremnik može se zamijeniti zbog fiksiranja bajoneta. Izrađena od visokokvalitetnog nehrđajućeg čelika, satenasti premaz. Dimenzije širina/visina/dubina 89/440/108 mm. Za zidnu montažu, prikriveno pričvršćivanje. Uključuje nekorozivni materijal za pričvršćenje.</p>		1,00	300,00	300,00
	kom				

2.8. INVALIDSKI WC

1.	<p>Kupaonsko ogledalo, dimenzija ogledala 60/80cm, debljine ogledala d=4mm. Ogledalo je fiksirano za iveral. Tip, boja, način kantiranja i uzorak iverala po odabiru projektanta. Izraditi radioničke nacрте uz obaveznu ovjeru projektanta. Dobava materijala, izrada i montiranje. Obračun po komadu.</p>	1,00	500,00	500,00	
	kom				
2.	<p>Rukohvat kod wc školjke; okrugli metalni inox profil promjera 30 mm. Montaža na zid.</p>	1,00	850,00	850,00	
	kom				
3.	<p>Kanta za otpad od inoxa s poklopcem i pedalom. ABS uložak koji se može izvaditi. Kapacitet 12 l. Po odabiru projektanta.</p>	1,00	270,00	270,00	
	kom				
4.	<p>Držač/dispenser papirnatih ručnika, dobava i montiranje, krom nikalni čelik V2A. Dimenzije 120x325x300 mm. Površinski tretman Inox Plus (anti otisak prsta). Boja po odabiru projektanta. Obračun po komadu montiranog držača / dozera.</p>		1,00	1.105,00	1.105,00
	kom				

5. **Držač toaletnog papira** sa sustavom zaključavanja protiv vandalizam. Materijal krom nikalni čelik V2A, dubina/visina/širina 147/193/280 mm. Vrsta montaže zidna ugradnja. Količina punjenja 2 role wc papira. Površinski tretman InoxPlus (anti otisak prsta). Boja po odabiru projektanta. Obračun po komadu montiranog držača.



kom 1,00 905,00 905,00

6. **Dozator tekućeg sapuna** za montažu na zid promjera 70 mm, kapaciteta 350 ml. Ukupna deuzina 239 mm, materijal lijevana legura cinka, dorada kromirana obloga. Obračun po komadu montiranog dozatora.



kom 1,00 600,00 600,00

7. **Četka za wc** koja se sastoji od nosača, držača WC četke i četke. Glava četke može se zamijeniti zbog fiksiranja bajoneta. Unutarnji spremnik može se zamijeniti zbog fiksiranja bajoneta. Izrađena od visokokvalitetnog nehrđajućeg čelika, satenasti premaz. Dimenzije širina/visina/dubina 89/440/108 mm. Za zidnu montažu, prikriveno pričvršćivanje. Uključuje nekorozivni materijal za pričvršćenje.



kom 1,00 300,00 300,00

2.9. SOBA ZA PREVIJANJE

1. **Kupaonsko ogledalo**, dimenzija ogledala 60/80 cm, debljine ogledala d=4mm. Ogledalo je fiksirano za iveral. Tip, boja, način kantiranja i uzorak iverala po odabiru projektanta. Izraditi radioničke nacрте uz obaveznu ovjeru projektanta. Dobava materijala, izrada i montiranje. Obračun po komadu.

kom 1,00 500,00 500,00

2. **Element za previjanje** - 1 kom
 Element od iverala (š, v, d) 1100x800x700 mm, na bočnom dijelu nalazi se otvor širine 320 mm za pomične stepenice. 1/3 visine, u donjem dijelu je otvoreno s policom, ispod su vrata od iverala kantirana abs-om 2mm. Iza jednih vrata nalazi se izvlačna plastična kanta za smeće (2 x 16 l) a iza drugih polica pomična po visini. Element je na soklu visine 100 mm, presvučen zaštitnim plastičnim U profilom, koji se nalazi i na stranicama elemenata. Stepenice su također izrađene od iverala sa ugrađenim kotačićima visine 17 mm koji su fiksirani na stranici. Stepenice imaju 4 gazišta po visini jednako raspoređena a jedna stranica je podignuta i služi kao rukohvat (polukružno). Rubna traka na gazištima je od abs-a 2mm. Stepenice ulaze po širini, dubini i visini u element. Stepenice se također mogu zablokirati kada se izvuku van a izvlače se za jednu malu skrivenu ručku u trećem gazištu. Na elementu je učvršćena ploča presvučena eko kožom i spužvom debljine 30 mm u srednjem dijelu a okolo je rub također izrađen od spužve presvučen eko kožom izveden pod kosinom sa 30 na 90 mm. Kosina se nalazi sa tri strane, ispred nema kosine. Eko koža je u tonu korpusa. Dimenzija ploče za previjanje 1150 x 50/90 x 750mm. Element može biti lijevi ili desni.

oznaka u projektu: 12.1.

kom

1,00

6.000,00

6.000,00

3. **Držač/dispenser** papirnatih ručnika, dobava i montiranje, krom nikalni čelik V2A. Dimenzije 120x325x300 mm. Površinski tretman Inox Plus (anti otisak prsta). Boja po odabiru projektanta. Obračun po komadu montiranog držača / dozera.



kom

1,00

1.105,00

1.105,00

4. **Držač toaletnog papira** sa sustavom zaključavanja protiv vandalizam. Materijal krom nikalni čelik V2A, dubina/visina/sirina 147/193/280 mm. Vrsta montaže zidna ugradnja. Količina punjenja 2 role wc papira. Površinski tretman InoxPlus (anti otisak prsta). Boja po odabiru projektanta. Obračun po komadu montiranog držača.



kom

1,00

905,00

905,00

5. **Dozator tekućeg sapuna** za montažu na zid promjera 70 mm, kapaciteta 350 ml. Ukupna deuzina 239 mm, materijal lijevana legura cinka, dorada kromirana obloga. Obračun po komadu montiranog dozatora.



kom

1,00

600,00

600,00

6. **Četka za wc** koja se sastoji od nosača, držača WC četke i četke. Glava četke može se zamijeniti zbog fiksiranja bajoneta. Unutarnji spremnik može se zamijeniti zbog fiksiranja bajoneta. Izrađena od visokokvalitetnog nehrđajućeg čelika, satenasti premaz. Dimenzije širina/visina/dubina 89/440/108 mm. Za zidnu montažu, prikriveno pričvršćivanje. Uključuje nekorozivni materijal za pričvršćenje.



kom

1,00

300,00

300,00

7. **Kanta za otpad** od inoxa s poklopcem i pedalom. ABS uložak koji se može izvaditi. Kapacitet 12 l. Po odabiru projektanta.

kom

1,00

270,00

270,00

2.12. CAFFE BAR

1. **Stolica za caffe** kao npr. Prostoria Rhomb ili jednakovrijedna. Stolica s konstrukcijom, sjedalom i naslonom iz masivnog hrasta, lakirana u boju po izboru projektanta. Obračun po komadu.

oznaka u projektu: 1.3.

kom



22,00

2.168,32

47.703,04

2. **Stol za caffe** kao npr. Stol model Trifidae, proizvođača Prostoria, ili jednakovrijedan. Dimenzija gornje ploče: Ø70 cm, visina stola: 73 cm Materijal: metalna baza od lijevanog aluminija plastificirana u boju po izboru projektanta. Gornja ploča MDF+Fenix NTM u boji po izboru projektanta.

oznaka u projektu: 3.2.

kom



7,00

2.295,60

16.069,20

3. **Sofa 2,5sjed**, kao npr. Prostoria Combine ili jednakovrijedna, dim d207 š95 h65 cm. Konstrukcija sofe od drveta obložena HR pjenom, potpora od elastičnih traka, noge masiv hrast. Tapezirano u tkaninu kategorije 300. Obračun po komadu.



oznaka u projektu: 2.1.

kom

2,00 9.928,80 19.857,60

4. **Jastuk dimenzija 45x65** za 2.1., punjen perjem i PE pahuljicama, presvučen tkaninom kategorije 300.



oznaka u projektu: 2.1.

kom

4,00 586,80 2.347,20

5. **Stolić za caffe**, kao npr. Prostoria Frame ili jednakovrijedan, dim 70x100 cm, visina 28 cm. Konstrukcija od čeličnih profila, plastificiranih u crnu boju RAL 9005. Ploča stola crni kompakt 13 mm. Obračun po komadu.



oznaka u projektu: 3.1.

kom

2,00 2.214,00 4.428,00

6. **Metalni naslonjač** kao npr. Tinker Prostoria ili jednakovrijedno. Naslonjač od metalnih čeličnih okruglih cijevi promjera $\Phi 15$ mm plastificirane u boju po izboru projektanta. Sjedalo i naslon od savijene šperploče presvučene HR pjenom i tapezirano tkaninom kategorije 300. Obračun po komadu.



oznaka u projektu: 1.2.

kom

4,00 5.169,36 20.677,44

7. **Barska stolica** kao npr. Strain Prostoria ili jednakovrijedno. Stolica s metalnom konstrukcijom od savijenih cijevi promjera $\Phi 20$ mm plastificirane u boju po izboru projektanta. Sjedalo i naslon masiv hrast. Obračun po komadu.



oznaka u projektu: 1.1.

kom

5,00 1.341,64 6.708,20

8. **Pult caffe bara** , izrada i montiranje. Pult je dimenzija d/š/v 395/95/115cm. Vidljivi dijelovi (prednja fasada i bočne fasade) izrađeni iz **Medijapana d=18mm** na koje se pričvršćuju **letvice iz masivnog hrasta dimenzija 20/40 mm na razmaku 20 mm**. Lakirano u boji po izboru projektanta. Unutrašnjost izrađena od iverala d=18mm. Konzumna polica šanka i pult recepcije izrađeni od **kompozitnog materijala d=12mm**, (tipa a stone, kerrock, corian) sa vertikalnom maskom visine h=4cm. Boja prema izboru projektanta, mat završna obrada. Sokl od čeličnog lima sa 3 strane, visine 10 cm. Sve bešavno spojeno.



Elementi pulta /šanka:

- **hlađeni pult/šank**, dio troškownika caffe bara i vinoteke, ukupnih dimenzija d/š/v 395/95/90cm, sa svim ugradbenim elementima;

- prednja fasada šanka/pulta d/v 395/115cm;

L bočna fasada šanka d/v 95/105 cm

D bočna fasada šanka d/v 95/105 cm

sokl visine 10 cm od čeličnog lima

- radna ploha pulta/šanka dimenzija d/š 395/95cm;

- konzumna polica pulta/šanka dimenzija d/š

95+395+95/30cm.

U svemu prema nacrtima i odabiru projektanta. Izraditi radioničke nacрте uz obaveznu ovjeru projektanta. Sve komplet.

komplet

1,00

39.000,00

39.000,00

9. **Retropult caffe bara**, izrada i montiranje. Pult je dimenzija s/š/v 463/60/90 cm. Vidljivi dijelovi (prednja fasada) izrađeni iz Medijapana d=18 mm. Lakirano poliuretanskim lakom po odabiru projektanta. Unutrašnjost izrađena od iverala d=18 mm. Konzumna polica retropulta izrađena od kompozitnog materijala d=12 mm (tipa a stone, kerrock, corian) sa vertikalnom maskom visine h=4 cm. Boja prema izboru projektanta, mat završna obrada. Sokl od čeličnog lima visine 10 cm. Sve bešavno spojeno.

Elementi retropulta:

- hladni pult, dio troškovičnika caffe bara, stavka ukupnih dimenzija d/š/v 463/60/90 cm, sa svim ugradbenim elementima

- jednokrlni ormarić dimenzija d/š/v 40/60/90 cm sa frontom na zaokretno otvaranje, za smještaj kompresora

- dvokrlni ormarić dimenzija d/š/v 103/60/90 cm sa dvije fronte na zaokretno otvaranje, za smještaj hladnjaka

- dvokrlni ormarić dimenzija d/š/v 88/60/90 cm sa dvije fronte na zaokretno otvaranje, ispod caffe aparata

- dvokrlni ormarić dimenzija d/š/v 100/60/90 cm sa dvije fronte na zaokretno otvaranje, za smještaj hladnjaka

- jednokrlni ormarić dimenzija d/š/v 40/60/90 cm sa frontom na zaokretno otvaranje

- radna ploha dimenzija d/š 463/60

U svemu prema nacrtima i odabiru projektanta. Izraditi radioničke nacрте uz obaveznu ovjeru projektanta. Sve komplet.

komplet	1,00	22.200,00	22.200,00
---------	------	-----------	-----------

10. **Police na zidu**, konstrukcija od pravokutnih čeličnih cijevi 25x20x2mm, cijevi spojene preciznim varenjem kuteva u formu pravokutnika između koji se umeću police od ploča MDF. Ukupna dimenzija police 463x25cm (ŠxD), dimenzija ploče MDF-a 233x25cm debljine 19mm. Polica se sastoji od 2 okvira pravokutnih čeličnih cijevi i 4 umetnutih polica od MDF-a. Obrada čeličnih cijevi i ploča MDF-a, uključivo boja prema odabiru projektanta.

komplet	1,00	8.820,00	8.820,00
---------	------	----------	----------

2.13. WINE TOUR

1. Barska stolica kao npr. Strain Prostorja ili jednakovrijedno. Stolica s metalnom konstrukcijom od savijenih cijevi promjera $\Phi 20\text{mm}$ plastificirane u boju po izboru projektanta. Sjedalo i naslon masiv hrast. Obračun po komadu.

oznaka u projektu: 1.1.

kom



16,00

1.341,64

21.466,24

2. Barski stol promjera 100Φ cm, h 105, gornja ploča Fenix ntm po izboru projektanta, konstrukcija: metalna baza plastificirana u boji po izboru projektanta.

oznaka u projektu :11.1

kom

2,00

3.151,20

6.302,40

3. Ugradbeni element za odlaganje i hlađenje vina ukupnih dimenzija d/š/h 565x70x400 cm.

Element se sastoji od donjih vitrina/hladnjaka visine h=90 cm izađeni od medijapana d=18 mm, lijevi i desni elementi h=220 cm, izrađeni su od medijapana d=18 mm, središnji dio obložen čeličnim limom sa šipkama od čeličnog lima $\Phi 15\text{mm}$. Medijapan lakiran poliuretanskim lakom u boji po izboru projektanta. Konzumna polica izrađena od kompozitnog materijala d=12 mm (tipa a stone, kerrock, corian). Boja prema izboru projektanta, mat završna obrada.

Elementi ormara:

- vitrina za potpultne hladnjake za vino, dimenzija d/š/v 124x70x90 cm, kom 4

- jednokrilni ormarić dimenzija d/š/v 64/70/90 cm sa frontom na zaokretno otvaranje

- L element dimenzija d/š/v 250x30x230 cm

- D element dimenzija d/š/v 250x30x230 cm

- središnji element obloga čeličnim limom d/v 65x220 cm

- šipke od čeličnog lima $\Phi 15\text{mm}$ za prihvat boca vina, kom 50

- vertikalna maska d/š 565x80 cm

komplet

1,00

65.700,00

65.700,00

4. **Pult wine toura** , izrada i montiranje. Pult je dimenzija d/š/v 360/70/90cm. Vidljivi dijelovi (prednja fasada i bočne fasade) izrađeni iz Medijapana d=18mm na koje se pričvršćuju letvice iz masivnog hrasta dimenzija 20/40 mm na razmaku 20 mm. Lakirano u boji po izboru projektanta. Unutrašnjost izrađena od iverala d=18mm. Konzumna polica šanka i pult recepcije izrađeni od kompozitnog materijala d=12mm, (tipa a stone, kerrock, corian). Boja prema izboru projektanta, mat završna obrada. Sokl od čeličnog lima sa 3 strane, visine 10 cm. Sve bešavno spojeno.



Elementi pulta /šanka:

- hladeni pult/šank, dio troškovnika caffe bara, ukupnih dimenzija d/š/v 186/70/90cm, sa svim ugradbenim elementima;

- prednja fasada šanka/pulta d/v 360/80cm;

L bočna fasada šanka d/v 70/80 cm

D bočna fasada šanka d/v 70/80 cm

sokl visine 10 cm od čeličnog lima

- radna ploha recepcije dimenzija d/š 360/70cm;

U svemu prema nacrtima i odabiru projektanta. Izraditi radioničke nacрте uz obaveznu ovjeru projektanta. Sve komplet.

komplet

1,00

27.500,00

27.500,00

OUTDOOR/VANJSKA TERASA

1. **Outdoor stolica** kao npr. Prostoria Osmo. Stolica s metalnom konstrukcijom od cijevi promjera $\Phi 16$ mm plastificirane u boji po izboru projektanta. Sjedalo i naslon od metalne konstrukcije. Obračun po komadu.

oznaka u projektu: 1.4.

kom

32,00

945,20

30.246,40



2. **Outdoor stol** kao npr. Trifidae Prostoria ili jednakovrijedan. Dimenzija gornje ploče: 70 x 70 cm, visina stola: 73 cm. Materijal: metalna baza plastificirana u boju po izboru projektanta. Gornja ploča trespa u boji po odabiru projektanta.

oznaka u projektu: 3.3.

kom

8,00

3.020,64

24.165,12



2.14. LOUNGE

1. **Naslonjač** kao npr. Prostoria Strain ili jednakovrijedno. Naslonjač s metalnom konstrukcijom od savijenih čeličnih cijevi promjera $\Phi 20\text{mm}$ plastificiranih u boju po izboru projektanta. Naslon od debele anilinske kože u crnoj ili smeđoj boji, tkanina sjedala i jastuka kategorije 300.



oznaka u projektu: 1.8.

kom

6,00

4.841,60

29.049,60

2. **Stol** kao npr. Prostoria strain ili jednakovrijedan. Stol promjera $\Phi 70$ cm, visine h36 cm. Konstrukcija od metalnih savijenih cijevi promjera 18 mm, plastificiranih u boju po izboru projektanta. Ploča stola MDF s završnim slojem Fenix ntm u boji po odabiru projektanta. Obračun po komadu.



oznaka u projektu: 3.4.

kom

2,00

1.631,52

3.263,04

3. **Sofa 2,5sjed**, kao npr. Prostoria Combine ili jednakovrijedna, dim d207 š95 h65 cm. Konstrukcija sofe od drveta obložena HR pjenom, potpora od elastičnih traka, noge masiv hrast. Tapezirano u tkaninu kategorije 300. Obračun po komadu.



oznaka u projektu: 2.1.

kom

1,00

9.928,80

9.928,80

4. **Jastuk** dimenzija 45x65 za 2.1., punjen perjem i PE pahuljicama, presvučen tkaninom kategorije 300.

oznaka u projektu: 2.1.

kom



2,00

586,80

1.173,60

2.16. KRUH

1. **Stolica** za gledanje projekcije, kao npr. Prostoria Bik ili jednakovrijedna. Stolica s konstrukcijom iz drvenog masiva, lakirana boju po izboru projektanta. Sjedalo i naslon od šperploče, lakirani boju po izboru projektanta. Obračun po komadu.



oznaka u projektu: 1.5.

kom

6,00

1.017,60

6.105,60

2. **Klupa** za sjedenje kao npr. Monk Prostorja, dim d240 š43 h45 cm. Konstrukcija od masivnog drveta po odabiru projektanta lakirano bezbojnim lakom. Obračun po komadu.

oznaka u projektu : 4.1.

kom



1,00

4.506,24

4.506,24

2.17. VODA

1. **Klupa** za sjedenje kao npr. Monk Prostorja, dim d240 š43 h45 cm. Konstrukcija od masivnog drveta po odabiru projektanta lakirano bezbojnim lakom. Obračun po komadu.

oznaka u projektu : 4.1.

kom



2,00

4.506,24

9.012,48

2.18. VINO I PJENUŠAC

1. Stolica za gledanje projekcije, kao npr. Prostorja Bik ili jednakovrijedna. Stolica s konstrukcijom iz drvenog masiva, lakirana boju po izboru projektanta. Sjedalo i naslon od šperploče, lakirani boju po izboru projektanta. Obračun po komadu.

oznaka u projektu: 1.5.

kom



6,00

1.017,60

6.105,60

2. **Klupa** za sjedenje kao npr. Monk Prostorja, dim d240 š43 h45 cm. Konstrukcija od masivnog drveta po odabiru projektanta lakirano bezbojnim lakom. Obračun po komadu.

oznaka u projektu: 4.1.

kom



1,00

4.506,24

4.506,24

2.19. KONJI

1. Stolica za gledanje projekcije, kao npr. Prostorja Bik ili jednakovrijedna. Stolica s konstrukcijom iz drvenog masiva, lakirana boju po izboru projektanta. Sjedalo i naslon od šperploče, lakirani boju po izboru projektanta. Obračun po komadu.

oznaka u projektu: 1.5.

kom



6,00

1.017,60

6.105,60

PODRUM

1.1. IZLOŽBENI PROSTOR 1

1. Izrada i dobava tradicionalnih **igračaka od drveta** - isprobavanje na poligonu za isprobavanje igračaka. (Obračunato u troškovniku interijera.)
- drveni tradicionalni konjić s njihalicom za djecu manjeg uzrasta_kom 3,00 2.000,00 6.000,00
 - ostale drvene igračke dogovoru s projektantom i kustosom (uporabni predmeti, vlakići, životinje) manjih dimenzija ukrašeno bojama prilagođenim drvnoj građi_komplet 1,00 5.000,00 5.000,00

1.2. IZLOŽBENI PROSTOR 2

1. Izrada 3d modela i 3d printanje maketa dim cca 50x50 cm (M 1:100) - obnovljenih dvoraca s pripadajućim eksterijerom na području VPŽ uključivo sav potrebni materijal. Odabir dvoraca u dogovoru s projektantom i kustosima.
- kom 4 20.000,00 80.000,00

1.3. IGRAONICA

1. Dobava i izrada drvenih ljujlački, postav u interijer, ljujlačke su pričvršćene za ab strop. Dimenzija plohe za sjedenje 40x15 cm, nosivosti do 60 kg. Visina od gotovog poda do ab stropne ploče - 298 cm Obračun po komadu montirane ljujlačke.
- kom 16. 2 500,00 1.000,00

1.5. HODNIK

1. Klupa za sjedenje kao npr. Monk Prostorja, dim d300 š43 h45 cm. Konstrukcija od masivnog drveta po odabiru projektanta lakirano bezbojnim lakom. Obračun po komadu.



oznaka u projektu: 4.3.

- kom 2,00 4.506,24 9.012,48

1.6. IGRAONICA

1. Stolica, kao npr. Prostorica Bik ili jednakovrijedna. Stolica s konstrukcijom iz drvenog masiva, lakirana boju po izboru projektanta. Sjedalo i naslon od šperploče, lakirani boju po izboru projektanta. Obračun po komadu.



oznaka u projektu: 1.5.
kom

12,00 1.017,60 12.211,20

2. Stol promjera $\Phi 120$ cm, h73 okrugle baze. Stol s konstrukcijom iz centralne metalne noge, ploča stola MDF s završnom obradom Fenix u boji po izboru projektanta. Obračun po komadu.

oznaka u projektu: 3.8.
kom

2,00 7.195,52 14.391,04

3. **Dječji stolac** bez rukonaslona, visine 35 cm, ergonomski dizajniran s ravnim nogama, u cijelosti izgrađen od bukovog masiva i bukove šperploče, bez vidljivih vijaka. Površinski zaštićen transparentnim vodootpornim ekološkim lakom. Noge imaju PVC čepove koji sprječavaju klizanje i buku. Složivi su jedan na drugi. Sve funkcionalne dimenzije i ostale značajke stolca usklađene su sa zahtjevom HRN EN-1729-2.

oznaka u projektu: 1.8.
kom

12,00 300,00 3.600,00

4. **Stolić okrugli**, $\Phi 90$ cm, visine 59 cm, konstrukcija od savinutog špera, bezbojni lak, radna ploha oplemenjena iverica 27 mm, obostrano presvučena ultrapasom, rub masiv bukva, gornja ploča boja po izboru. Sve funkcionalne dimenzije i ostale značajke stolova usklađene su sa zahtjevima HRN EN-1729-1 i HRN EN-1729-2.

oznaka u projektu: 3.9.
kom

2,00 850,00 1.700,00

5. **Pokretna polica za likovni materijal**, dim. (ŠDV) 76x52x90cm, sa 4 pretinca u gornjem dijelu element, u donjem dijelu 2 police za odlaganje većih papira, te 2 police s vertikalnom pregradom na trećini dužine ormara što daje dva manja i dva veća pretinca za odlaganje manjih papira i likovnih materijala, izrađen od iverice oplemenjene melaminskom folijom debljine 18mm, u boji po izboru projektanta , otpornom na ogrebotine, obrubljeno keder trakom T-profila u boji po izboru projektanta, bočne stranice zaobljenih rubova, svi ostali rubovi obrađeni ABS trakom debljine 0.5mm, elementi sastavljeni bez vidljivih vijaka, četiri kotačića na uglovima, nosač kotača izrađen od prešanog pocinčanog kromatiziranog čeličnog lima debljine 3 mm, kotač gumirani promjera 50 mm, ukupna visina nosača i kotača 70 mm, opterećenje: 40 kg po kotaču.
Ormarić je samostojeći.

kom	2,00	1.365,00	2.730,00
-----	------	----------	----------

6. **Komoda** dim 114,3, dubine 28,5 cm, visine 72 cm. Otvorena aluminijska konstrukcija sastoji se od okvira dim 114,5 x 59 cm i stoji na nogicama visine 12 cm. komoda ima dvije police. donja polica dubine 36 cm a gornja polica dubine 28 cm. sve je plastificirano u boju po odabiru projektanta.

oznaka u projektu: 7.4.

kom	3,00	5.290,00	15.870,00
-----	------	----------	-----------

1.7. IGRAONICA 3

1. **Klupa za sjedenje** kao npr. Monk Prostorija, dim d240 š43 h45 cm. Konstrukcija od masivnog drveta po odabiru projektanta lakirano bezbojnim lakom. Obračun po komadu.

oznaka u projektu: 4.1.

kom	2,00	4.506,24	9.012,48
-----	------	----------	----------

2. **Kočija na šinama** s konjima/ponijima (po uzoru na vlakić u lunaparku) sa tračnicom na el. pogon. Ukupna dimenzija poligona s tračnicama 1150x300 cm.

oznaka u projektu: 13.

komplet	1,00	35.000,00	25.000,00
---------	------	-----------	-----------

3.	<p>Drveni vrtuljak s 4 košare ovješene na užad, središnjom osovinom i potpornim kontraforima. Tradicionalni izgled vrtuljka i košare. Manualno pokretanje pomoću središnje osovine. U cijenu uključiti izradu nacрта, dobavu materijala i montažu do gotove funkcionalnosti proizvoda.</p> <p>oznaka u projektu: 14.</p> <p>komplet</p>	1,00	25.000,00	25.000,00
4.	<p>Dvorac na napuhavanje, dvostruko prošiven materijal debljine 0,4 mm. Materijal laminirani pvc polyester. Komplet s kompresorom 480W/220V, navlakom, setom za popravke i montažu. Dimenzije: 320cm x 300cm x 250cm. CE certifikat.</p> <p>oznaka u projektu: 15.</p> <p>komplet</p>	1,00	6.000,00	6.000,00
1.8. VR SALA				
1.	<p>Klupa za sjedenje kao npr. Monk Prostorja, dim d240 š43 h45 cm. Konstrukcija od masivnog drveta po odabiru projektanta lakirano bezbojnim lakom. Obračun po komadu.</p> <p>oznaka u projektu: 4.1.</p> <p>kom</p>	3,00	3.996,80	11.990,40
1.9. IGRAONICA 4				
1.	<p>Dobava materijala i izrada bala od sijena pogodnih za dječju igru preskakanja, dimenzije dxšxv 50x70x40. Komada bala sijena - 15 , obračun komplet.</p> <p>komplet 17.</p>	1,00	500,00	500,00
1.10. ODMOR/TEHNIČKO OSOBLJE				
1.	<p>Stolica, kao npr. Prostorja Bik ili jednakovrijedna. Stolica s konstrukcijom iz drvenog masiva, lakirana boju po izboru projektanta. Sjedalo i naslon od šperploče, lakirani u boju po izboru projektanta. Obračun po komadu.</p> <p>oznaka u projektu: 1.5.</p> <p>kom</p>	4,00	1.017,60	4.070,40

2. Dobava i postava **blagovaonskog stola**, dimenzije 80x80x70cm, noge od plastificiranog metala, ploča od lakiranog mediapana 80x80 cm debljine 78 mm. Završna obrada, vrsta drveta i tkanine, boja prema izboru projektanta nakon potvrde ponuđenih uzoraka.
- oznaka u projektu: 3.10.
- | | | | |
|-----|------|----------|----------|
| kom | 1,00 | 4.819,80 | 4.819,80 |
|-----|------|----------|----------|
3. **Kanta za otpad**, otvaranje s pedalom, 12 L. Boja po izboru projektanta.
- | | | | |
|-----|------|--------|--------|
| kom | 1,00 | 265,00 | 265,00 |
|-----|------|--------|--------|
4. Dobava materijala, izrada i montiranje **kuhinjskog bloka** izrađenog iz iverala d=18mm, boja i uzorak po odabiru projektanta. Radna ploča kuhinje iz iverala d=38mm. Visina svih donjih elemenata je 90cm. Dubine elemenata su standardne (donji 60cm).
- Kuhinjski blok sa sudoperom**, hladnjakom, kuhalište s 2 modula. Završna obrada, vrsta materijala, boja prema izboru projektanta nakon potvrde ponuđenih uzoraka. Sva kuhinjska tehnike i oprema prema izboru projektanta. Sve komplet.
- U donje elemente kuhinje **UGRAĐUJU SE** ugradbeni potpultni hladnjak sa zamrzivačem širine š=60cm, te ugradbena ploča za kuhanje sa 2 staklokeramička grijača širine cca š=30cm.
- U cijenu uključiti dobavu i ugradnju inox sudopera širine cca 40cm. U cijenu uključiti dobavu i ugradnju stojeće mješalice za sudoper (dio troškovnika vode i kanalizacije).
- Svi kuhinjski elementi imaju zaokretne fronte s pantima za nježno zatvaranje. U cijenu uključiti sav vezni i spojni materijal, pante, ručkice, sokl lajsnu. U svemu po odabiru projektanta. Izraditi radioničke nacрте uz obaveznu ovjeru projektanta i izmjeru na licu mjesta. **Obračun po m' ugrađene kuhinje:**
- ravna kuhinja duljine 275 cm sastoji se od:
- radne plohe duljine l=275cm, širine 60cm
 - donjeg kuhinjskog jednokrlnog ormarića d=60cm, za ugradnju potpultnog hladnjaka sa ledenicom
 - donjeg kuhinjskog jednorkilnog ormarića d=60cm, za ugradnju sudopera
 - donjeg kuhinjskog jednokrlnog ormarića d=55cm sa središnjom policom
 - donjeg kuhinjskog dvokrlnog ormarića d=100cm sa središnjom policom

- u cijenu uključiti sva kuhinjsku tehniku i opremu prema izboru projektanta

oznaka u projektu: 6.2.

komplet

1,00

19.360,00

19.360,00

5. Dozator papirnatih ručnika, izrađen od PVC-a za papirnate ručnike u listićima, montaža na zid. Obračun po komadu montiranog držača.

kom

1,00

510,00

510,00

1.11. GARDEROBA TEHNIČKO OSOBLJE

1. Garderobni ormari u nizu-početni i nastavni. Ormar izveden iz čeličnog lima zaštićenog antikorozijskim poliuretanskim lakom u boji po izboru projektanta. Jednokrilna vrata s otvorima za ventilaciju. U ormaru montirana polica s nosačem vješalice. Ugrađena specijalna ručica s cilindar bravom..

Dimenzije 30x50x180 cm.

oznaka u projektu: 8.1.

kom

1,00

805,00

805,00

2. Držač wc papira. Kromirani držač, montaža na zid. Obračun po komadu montiranog držača.

kom

1,00

200,00

200,00

3. Dozator sapuna izrađen od PVC-a, kapaciteta 500 ml. Posuda za tekući sapun može se skidati i prati. Montaža na zid.

Obračun po komadu montiranog držača.

kom

1,00

400,00

400,00

4. Dozator papirnatih ručnika, izrađen od PVC-a za papirnate ručnike u listićima, montaža na zid. Obračun po komadu montiranog držača.

kom

1,00

510,00

510,00

5. Kanta za otpad, otvaranje s pedalom, 12 L. Boja po izboru projektanta.

kom

1,00

265,00

265,00

6.	Kupaonsko ogledalo , dimenzija ogledala 60/80 cm, debljine ogledala d=4mm. Ogledalo je fiksirano za iveral. Tip, boja, način kantiranja i uzorak iverala po odabiru projektanta. Izraditi radioničke nacрте uz obaveznu ovjeru projektanta. Dobava materijala, izrada i montiranje. Obračun po komadu.			
	kom	1,00	500,00	500,00

1.12. GARDEROBA/SANITARIJE ČISTAČICA

1.	Garderobni ormari u nizu-početni i nastavni. Ormar izveden iz čeličnog lima zaštićenog antikorozijskim poliuretanskim lakom u boji po izboru projektanta. Jednokrnlina vrata s otvorima za ventilaciju. U ormaru montirana polica s nosačem vješalice. Ugrađena specijalna ručica s cilindar bravom.. Dimenzije 30x50x180 cm. oznaka u projektu: 8.1.			
	kom	1,00	805,00	805,00
2.	Teleskopski paravan , montaža u zid, produženje max 120/115 cm, zidni držač za teleskopsku ruku, dim 6 x 10 cm, vijci nevidljivi nakon montaže, boja po izboru projektanta, zavjesa kao cleanique, po izboru boja, 180 x 200 cm, antibakterijska, vodootporna, ne ljepljiva, odbija vodu, izdržljiva, periva, bez mirisa mekana. U cijenu uračunata dobava i montaža, te svi pomoćni materijali i okovi. Sve prema izboru projektanta.			
	kom	1,00	2.762,80	2.762,80
3.	Držač wc papira. Kromirani držač, montaža na zid. Obračun po komadu montiranog držača.			
	kom	1,00	200,00	200,00
4.	Dozator sapuna izrađen od PVC-a, kapaciteta 500 ml. Posuda za tekući sapun može se skidati i prati. Montaža na zid. Obračun po komadu montiranog držača.			
	kom	1,00	400,00	400,00
5.	Dozator papirnatih ručnika , izrađen od PVC-a za papirnate ručnike u listićima, montaža na zid. Obračun po komadu montiranog držača.			
	kom	1,00	510,00	510,00

6.	Kanta za otpad, otvaranje s pedalom, 12 L. Boja po izboru projektanta.	1,00	265,00	265,00
7.	Kupaonsko ogledalo, dimenzija ogledala 60/80 cm, debljine ogledala d=4mm. Ogledalo je fiksirano za iveral. Tip, boja, način kantiranja i uzorak iverala po odabiru projektanta. Izraditi radioničke nacрте uz obaveznu ovjeru projektanta. Dobava materijala, izrada i montiranje. Obračun po komadu.	1,00	500,00	500,00
	kom			





1.13. RADIONICA KUĆNOG MAJSTORA

1.	Dobava materijala, izrada i montaža radnog stola s opremom. Višenamjenski radni stol za potrebe radionice. Čvrsta metalna konstrukcija, masivna radna ploča iz višeslojne panel ploče. Dimenzije : 1500x700x850 mm. Dodatna oprema: škripac. oznaka u projektu: 10.1.	1,00	6.550,00	6.550,00
	komplet			
2.	Radni stol s radnom plohom stola B491. Svi prednji rubovi kantirani ABS trakom debljine 2mm. Noge stola mealne o boji aluminija. Dimenzije 140x75x75 cm. oznaka u projektu: 10.2.	1,00	1.700,00	1.700,00
	kom			
3.	Radna stolica, zaokretna oko osi. Sjedalo i naslon tapecirani tkaninom ili umjetnom komžom u boji po izboru projektanta. Podešavanje visine sjedala putem hidraulike od 44-57 cm. Postolje metalno B442 sa 5 krakova sa gumiranim kotačima. S rukonaslonom. oznaka u projektu: 10.3.	1,00	950,00	950,00
	kom			
4.	Ormar za alat, s 5 ladica. Metalna konstrukcija s kotačima. Dimenzija 89x60x60 cm. U svakoj ladici po jedna pregrada. Centralno zaključavanje, može biti i dio radioničkog stola. oznaka u projektu: 8.2.	1,00	7.200,00	7.200,00
	kom			

5.	Kolica za alat opremljena s 4 ladice visine 60, 90, 120 i 180 mm. Radna ploča, 1 polica, na 4 kotača s ručkom za guranje. Dimenzije d/š/v 115x70x91 cm. oznaka u projektu: 10.4.	kom	1,00	4.600,00	4.600,00
6.	Transportna kolica veće nosivosti od metalne plastificirane konstrukcije. Kolica na 4 kotača, dimenzija d/š 90x60 cm Kapacitet 350 kg.	kom	1,00	3.650,00	3.650,00
7.	Kanta za otpad, otvaranje s pedalom, 12 L, ABS uložak koji se može vaditi. Boja po izboru projektanta.	kom	1,00	265,00	265,00

1.20. SANITARIJE Ž

1.	Kupaonsko ogledalo, dimenzija ogledala 60/160cm s polukružnim završetkom, debljine ogledala d=4mm. Ogledalo je fiksirano za iveral. Tip, boja, način kantiranja i uzorak iverala po odabiru projektanta. Izraditi radioničke nacрте uz obaveznu ovjeru projektanta. Dobava materijala, izrada i montiranje. Obračun po komadu.	kom	2,00	1.500,00	3.000,00
2.	Korito: Izrada, dobava i ugradnja umivaoničkog pulta-ukupne dimenzije š150 x d50 cm s 2 korita dimenzije 35x55 cm. Korito izrađeno od kompozitnog materijala (tipa a stone, kerrock, corian) #12mm boja prema izboru projektanta, mat završna obrada. S vertikalnom maskom h=30cm te integralnim soklom h=5cm uz zid. Sve bešavno spojeno. Uključivo tipske plastificirane nosive konzole mod. TP10. Kod ugradnje u G.K. zidu, potrebno je staviti ojačanja od jelovih fosni ili blažujki u širini od cca. 25ak cm od gornje kote umivaonika. Sve komplet.	kom	1,00	6.170,00	6.170,00

- | | | |
|--------------------------------------------------------------------------------------------------------------------------------------------------------------------------------------------------------------------------------------------------------------------------------------------------------------------------------------------------------------------------------------------------------------------------------------|---------------------------------------------------------------------------------------|-----------------------------------------|
| <p>3. Držač/dispenser papirnatih ručnika, dobava i montiranje, krom nikalni čelik V2A. Dimenzije 120x325x300 mm. Površinski tretman Inox Plus (anti otisak prsta). Boja po odabiru projektanta. Obračun po komadu montiranog držača / dozera.</p> <p>kom</p> |  | <p>1,00 1.105,00 1.105,00</p> |
| <p>4. Držač toaletnog papira sa sustavom zaključavanja protiv vandalizam. Materijal krom nikalni čelik V2A, dubina/visina/širina 147/193/280 mm. Vrsta montaže zidna ugradnja. Količina punjenja 2 role wc papira. Površinski tretman InoxPlus (anti otisak prsta). Boja po odabiru projektanta. Obračun po komadu montiranog držača.</p> <p>kom</p> |  | <p>2,00 905,00 1.810,00</p> |
| <p>5. Dozator tekućeg sapuna za montažu na zid promjera 70 mm, kapaciteta 350 ml. Ukupna deuzina 239 mm, materijal lijevana legura cinka, dorada kromirana obloga. Obračun po komadu montiranog dozatora.</p> <p>kom</p> |  | <p>2,00 600,00 1.200,00</p> |
| <p>6. Četka za wc koja se sastoji od nosača, držača WC četke i četke. Glava četke može se zamijeniti zbog fiksiranja bajoneta. Unutarnji spremnik može se zamijeniti zbog fiksiranja bajoneta. Izrađena od visokokvalitetnog nehrđajućeg čelika, satenasti premaz. Dimenzije širina/visina/dubina 89/440/108 mm. Za zidnu montažu, prikriveno pričvršćivanje. Uključuje nekorozivni materijal za pričvršćenje.</p> <p>kom</p> |  | <p>2,00 300,00 600,00</p> |

1.21. SANITARIJE M

- | | | |
|------------------------------------------------------------------------------------------------------------------------------------------------------------------------------------------------------------------------------------------------------------------------------------------------------------------------------------------------------------|--|-----------------------------------------|
| <p>1. Kupaonsko ogledalo, dimenzija ogledala 60/160cm s polukružnim završetkom, debljine ogledala d=4mm. Ogledalo je fiksirano za iveral. Tip, boja, način kantiranja i uzorak iverala po odabiru projektanta. Izraditi radioničke nacрте uz obaveznu ovjeru projektanta. Dobava materijala, izrada i montiranje. Obračun po komadu.</p> <p>kom</p> | | <p>2,00 1.500,00 3.000,00</p> |
|------------------------------------------------------------------------------------------------------------------------------------------------------------------------------------------------------------------------------------------------------------------------------------------------------------------------------------------------------------|--|-----------------------------------------|

2. **Korito:** Izrada, dobava i ugradnja umivaoničkog pulta-ukupne dimenzije š150 x d50 cm s 2 korita dimenzije 35x55 cm. Korito izrađeno od kompozitnog materijala (tipa a stone, kerrock, corian) #12mm boja prema izboru projektanta, mat završna obrada. S vertikalnom maskom h=30cm te integralnim soklom h=5cm uz zid. Sve bešavno spojeno. Uključivo tipske plastificirane nosive konzole mod. TP10. Kod ugradnje u G.K. zidu, potrebno je staviti ojačanja od jelovih fosni ili blažujki u širini od cca. 25ak cm od gornje kote umivaonika. Sve komplet.

oznaka u projektu: 5.1.

kom	1,00	6.170,00	6.170,00
-----	------	----------	----------

3. **Držač/dispenser** papirnatih ručnika, dobava i montiranje, krom nikalni čelik V2A. Dimenzije 120x325x300 mm. Površinski tretman Inox Plus (anti otisak prsta). Boja po odabiru projektanta.Obračun po komadu montiranog držača / dozera.

kom	1,00	1.105,00	1.105,00
-----	------	----------	----------

4. **Držač toaletnog papira** sa sustavom zaključavanja protiv vandalizma. Materijal krom nikalni čelik V2A, dubina/visina/širina 147/193/280 mm. Vrsta montaže zidna ugradnja. Količina punjenja 2 role wc papira. Površinski tretman InoxPlus (anti otisak prsta). Boja po odabiru projektanta. Obračun po komadu montiranog držača.

kom	1,00	905,00	905,00
-----	------	--------	--------

5. **Dozator tekućeg sapuna** za montažu na zid promjera 70 mm, kapaciteta 350 ml. Ukupna deuzina 239 mm, materijal lijevana legura cinka, dorada kromirana obloga. Obračun po komadu montiranog dozatora.

kom	2,00	600,00	1.200,00
-----	------	--------	----------

6. **Četka za wc** koja se sastoji od nosača, držača WC četke i četke. Glava četke može se zamijeniti zbog fiksiranja bajoneta. Unutarnji spremnik može se zamijeniti zbog fiksiranja bajoneta. Izrađena od visokokvalitetnog nehrđajućeg čelika, satenasti premaz. Dimenzije širina/visina/dubina 89/440/108 mm. Za zidnu montažu, prikriveno pričvršćivanje. Uključuje nekorozivni materijal za pričvršćenje.

kom	1,00	300,00	300,00
-----	------	--------	--------

KAT

3.1. LOBBY

1. **Sofa sa L završetkom**, kao npr. Prostoria Combine ili jednakovrijedna, dim d186 š95 h65 cm. Konstrukcija sofe od drveta obložena HR pjenom, potpora od elastičnih traka, noge masiv hrast. Tapezirano u tkaninu kategorije 300. Obračun po komadu.

oznaka u projektu: 2.2.

kom

1

9.383,40

9.383,40



2. **Sofa chaise longue**, bez naslona desni, kao npr. Prostoria Combine. Produženi dio bez naslona, dim d186 š95 h65cm. Konstrukcija od drveta obložena HR pjenom, potpora od elastičnih traka, noge masiv hrast. Tapezirano u tkaninu kategorije 300. Obračun po komadu.

oznaka u projektu: 2.3.

kom

1

9.044,40

9.044,40



3. **Sofa, završetak L** kao npr. Prostoria Combine ili jednakovrijedna, dim d156 š95 h65 cm. Konstrukcija sofe od drveta obložena HR pjenom, potpora od elastičnih traka, noge masiv hrast. Tapezirano u tkaninu kategorije 300. Obračun po komadu.

oznaka u projektu: 2.4.

kom

1

8.895,00

8.895,00



4. **Sofa, završetak D** kao npr. Prostoria Combine ili jednakovrijedna, dim d156 š95 h65 cm. Konstrukcija sofe od drveta obložena HR pjenom, potpora od elastičnih traka, noge masiv hrast. Tapezirano u tkaninu kategorije 300. Obračun po komadu.

oznaka u projektu: 2.5.

kom

1

8.895,00

8.895,00



5. **Jastuk dimenzija 45x65** za 2.1., punjen perjem i PE pahuljicama, presvučen tkaninom kategorije 300.

oznaka u projektu: 2.2., 2.3., 2.4., 2.5.

kom

5

586,80

2.934,00



6. Metalni **naslonjač** kao npr. Prostoria Polygon ili jednakovrijedan. Naslonjač od metalne konstrukcije od savijenih cijevi promjera 15 mm, plastificiran u boju po odabiru projektanta. Tkanina kategorije 300, rukonasloni hrast masiv. Obračun po komadu.

oznaka u projektu: 1.7.

kom

4



3.614,20

14.456,80

7. Metalni niski stolić kao npr. Prostoria Polygon, promjera $\Phi 60$ cm, visine h=40 cm. Stolić od metalne konstrukcije od savijenih cijevi promjera 10 mm, plastificiran u boju po odabiru projektanta. Ploča stola MDF s završnim slojem Fenix ntm u boji po odabiru projektanta.

oznaka u projektu: 3.4.

2

1.330,56

2.661,12

3.2. KULTURNO-PREZENTACIJSKA MALA DVORANA

1. Metalna tapecirana **polufotelja** kao npr. Prostoria Monk ili jednakovrijedna. Stolica od metalne konstrukcije od savijenih cijevi promjera 16 mm, plastificirana u boju po odabiru projektanta. Sjedalo i naslon savijena šperploča presvučena tkaninom kategorije 300 po odabiru projektanta. Obračun po komadu.

oznaka u projektu: 1.6.

kom

12,00

2.388,96

28.667,52



2. Konferencijski stol kao npr. Prostoria Rhomb dimenzija 150x410 cm iz masivnog hrasta lakirano u boju po odabiru projektanta, ploča stola masiv hrast. U sredini 2 ovora za ugradnju elektronike.

oznaka u projektu: 3.6.

kom

1,00

17.500,16

17.500,16



3. Dobava materijala, izrada i montiranje **ugradbene komode**, dimenzija d/š/v 590/45/90cm. Vidljivi dio izrađen iz masivnog hrasta lakirano u boju po izboru projektanta. Unutrašnjost izrađena od iverala d=18mm. U zadnjoj fronti ormara ostaviti prodore za instalacije, sve po nacrtima i u dogovoru s projektantom. Ormar je podijeljen na 8 jednokrlnih ormarića širine 73 cm s 2 police. Vrata su opremljena pantima za nježno zatvaranje. Ručnice po odabiru projektanta. U svemu prema nacrtima i odabiru projektanta. Izraditi radioničke nacрте uz obaveznu ovjeru projektanta. Sve komplet.

oznaka u projektu: 7.1.

kom 1,00 7.800,00 7.800,00

4. Dobava materijala, izrada i montiranje **police za knjige i skulpture** dimenzija d/š 200/20 cm iz panel ploča d=18mm. Lakirano poliuretanskim lakom po odabiru projektanta. Polica učvršćena u zid bez vidljivih elemenata pričvršćenja. Izraditi radioničke nacрте uz obaveznu ovjeru projektanta. Sve komplet.

kom 2,00 1.600,00 3.200,00

3.3. KULTURNO PREZENTACIJSKA DVORANA VELIKA

1. Metalna polufotelja kao npr. Prostoria Monk ili jednakovrijedna. Stolica od metalne konstrukcije od savijenih cijevi promjera 16 mm,plasticirana u boju po odabiru projektanta. Sjedalo i naslon savijena šperploča presvučena tkaninom kategorije 300.

oznaka u projektu: 1.6.

kom 22,00 2.388,96 52.557,12



2. Mobilni stol konferencije dim 60x160. Konstrukcija od čeličnih cijevi 4x4 m plasticirane u boju po izboru projektanta. Ploča stola compact d= 13 mm u boji po odabiru projektanta.

oznaka u projektu: 3.7.

kom 11,00 2.620,00 28.820,00

3. Stolica, kao npr. Prostoria Bik ili jednakovrijedna. Stolica s konstrukcijom iz drvenog masiva, lakirana boju po izboru projektanta. Sjedalo i naslon od šperploče, lakirani boju po izboru projektanta. Obračun po komadu.

oznaka u projektu: 1.5.

kom 32,00 1.017,60 32.563,20



3.4. URED

1. **Metalna polufotelja** kao npr. Prostorja Monk ili jednakovrijedna. Stolica od metalne konstrukcije od savijenih cijevi promjera 16 mm, plastificirana u boju po odabiru projektanta. Sjedalo i naslon savijena šperploča presvučena tkaninom kategorije 300.

oznaka u projektu: 1.6.

kom



2,00 2.388,96 4.777,92

2. **Stol** dim 80x200 cm, konstrukcija čelične cijevi 4x4 cm, plastificirane u boju po odabiru, ploča stola compact d 13 mm u boji po odabiru projektanta.

oznaka u projektu: 3.5.

kom

2,00 3.620,00 7.240,00

3. **Polica za knjige i registratore**, dim 59cm, dubine 28,5 cm, visine 241cm. Sastoji se od 2 okvira dim 59x114,5 cm, koji stoje jedan na drugome i sve zajedno stoji na nogicama visine 12 cm i pričvršćeno je na zid. Polica ima 3 plitke police u gornjoj zoni (dubine 18 cm) , 2 srednje police (dubine 28 cm) u srednjoj zoni i 2 duboke police (dubine 36 cm) u donjoj zoni. Sve je plastificirano u boju po odabiru projektanta.

oznaka u projektu: 7.2.

kom



2,00 8.820,00 17.640,00

4. **Komoda** dim 114,3, dubine 28,5 cm, visine 72 cm. otvorena aluminijska konstrukcija sastoji se od okvira dim 114,5 x 59 cm i stoji na nogicama visine 12 cm. komoda ima dvije police. donja polica dubine 36 cm a gornja polica dubine 28 cm. sve je plastificirano u boju po odabiru projektanta.

oznaka u projektu: 7.3.

kom



2,00 5.290,00 10.580,00

5. **Koš za papir** s vanjskim obodom od mreže od čelika, epoksidni premaz u prahu. Donja ploha čelik/epoksidni premaz u prahu. Kapacitet 18 l, visina 345 mm, promjer 295 mm.

Boja po izboru projektanta.

kom

2,00 100,00 200,00

3.5. URED

1. Metalna polufotelja kao npr. Prostorja Monk ili jednakovrijedna. Stolica od metalne konstrukcije od savijenih cijevi promjera 16 mm, plastificirana u boju po odabiru projektanta. Sjedalo i naslon savijena šperploča presvučena tkaninom kategorije 300.

oznaka u projektu: 1.6.
kom



2,00 2.388,96 4.777,92

2. Stol dim 80x200 cm, konstrukcija čelične cijevi 4x4 cm, plastificirane u boju po odabiru, ploča stola compact d 13 mm u boji po odabiru projektanta.

oznaka u projektu: 3.5.
kom

2,00 3.620,00 7.240,00

3. Polica za knjige i registratore, dim 59cm, dubine 28,5 cm, visine 241cm. Sastoji se od 2 okvira dim 59x114,5 cm, koji stoje jedan na drugome i sve zajedno stoji na nogicama visine 12 cm i pričvršćeno je na zid. Polica ima 3 plitke police u gornjoj zoni (dubine 18 cm) , 2 srednje police (dubine 28 cm) u srednjoj zoni i 2 duboke police (dubine 36 cm) u donjoj zoni. Sve je plastificirano u boju po odabiru projektanta.



oznaka u projektu: 7.2.
kom

2,00 8.820,00 17.640,00

4. Komoda dim 114,3, dubine 28,5 cm, visine 72 cm. otvorena aluminijska konstrukcija sastoji se od okvira dim 114,5 x 59 cm i stoji na nogicama visine 12 cm. komoda ima dvije police. donja polica dubine 36 cm a gornja polica dubine 28 cm. sve je plastificirano u boju po odabiru projektanta.



oznaka u projektu: 7.3.
kom

2,00 5.290,00 10.580,00

5. Koš za papir s vanjskim obodom od mreže od čelika, epoksidni premaz u prahu. Donja ploha čelik/epoksidni premaz u prahu. Kapacitet 18 l, visina 345 mm, promjer 295 mm.
Boja po izboru projektanta.

2,00 100,00 200,00

3.7. PREDPROSTOR WC-A

1. **Kupaonsko ogledalo**, dimenzija ogledala 60/160cm s polukružnim završetkom, debljine ogledala d=4mm. Ogledalo je fiksirano za iveral. Tip, boja, način kantiranja i uzorak iverala po odabiru projektanta. Izraditi radioničke nacрте uz obaveznu ovjeru projektanta. Dobava materijala, izrada i montiranje. Obračun po komadu.
- | | | | |
|-----|------|----------|----------|
| kom | 2,00 | 1.500,00 | 3.000,00 |
|-----|------|----------|----------|

3.8. SANITARIJE M

1. **Kupaonsko ogledalo**, dimenzija ogledala 60/160cm s polukružnim završetkom, debljine ogledala d=4mm. Ogledalo je fiksirano za iveral. Tip, boja, način kantiranja i uzorak iverala po odabiru projektanta. Izraditi radioničke nacрте uz obaveznu ovjeru projektanta. Dobava materijala, izrada i montiranje. Obračun po komadu.
- | | | | |
|-----|------|----------|----------|
| kom | 1,00 | 1.500,00 | 1.500,00 |
|-----|------|----------|----------|
2. **Korito**: Izrada, dobava i ugradnja umivaoničkog pulta-ukupne dimenzije š130 x d50 cm s 1 koritom dimenzije 35x55 cm. Korito izrađeno od kompozitnog materijala (tipa a stone, kerrock, corian) #12mm boja prema izboru projektanta, mat završna obrada. S vertikalnom maskom h=30cm te integralnim soklom h=5cm uz zid. Sve bešavno spojeno. Uključivo tipske plastificirane nosive konzole mod. TP10. Kod ugradnje u G.K. zidu, potrebno je staviti ojačanja od jelovih fosni ili blažujki u širini od cca. 25ak cm od gornje kote umivaonika. Sve komplet.
- oznaka u projektu: 5.1.
- | | | | |
|-----|------|----------|----------|
| kom | 1,00 | 5.170,00 | 5.170,00 |
|-----|------|----------|----------|
3. **Kanta za otpad** od inoxa s poklopcem i pedalom. ABS uložak koji se može izvaditi. Kapacitet 12 l. Po odabiru projektanta.
- | | | | |
|-----|------|--------|--------|
| kom | 1,00 | 270,00 | 270,00 |
|-----|------|--------|--------|
3. **Držać/dispenzer** papirnatih ručnika, dobava i montiranje, krom nikalni čelik V2A. Dimenzije 120x325x300 mm. Površinski tretman Inox Plus (anti otisak prsta). Boja po odabiru projektanta.Obračun po komadu montiranog držača / dozera.
- | | | | |
|-----|------|----------|----------|
| kom | 1,00 | 1.105,00 | 1.105,00 |
|-----|------|----------|----------|

4.	Držač toaletnog papira sa sustavom zaključavanja protiv vandalizam. Materijal krom nikalni čelik V2A, dubina/visina/širina 147/193/280 mm. Vrsta montaže zidna ugradnja. Količina punjenja 2 role wc papira. Površinski tretman InoxPlus (anti otisak prsta). Boja po odabiru projektanta. Obračun po komadu montiranog držača.			
	kom	1,00	905,00	905,00
5.	Dozator tekućeg sapuna za montažu na zid promjera 70 mm, kapaciteta 350 ml. Ukupna deuzina 239 mm, materijal lijevana legura cinka, dorada kromirana obloga. Obračun po komadu montiranog dozatora.			
	kom	1,00	600,00	600,00
6.	Četka za wc koja se sastoji od nosača, držača WC četke i četke. Glava četke može se zamijeniti zbog fiksiranja bajoneta. Unutarnji spremnik može se zamijeniti zbog fiksiranja bajoneta. Izrađena od visokokvalitetnog nehrđajućeg čelika, satenasti premaz. Dimenzije širina/visina/dubina 89/440/108 mm. Za zidnu montažu, prikriveno pričvršćivanje. Uključuje nekorozivni materijal za pričvršćenje.			
	kom	1,00	300,00	300,00

3.9. SANITARIJE Ž

1.	Kupaonsko ogledalo , dimenzija ogledala 60/160cm s polukružnim završetkom, debljine ogledala d=4mm. Ogledalo je fiksirano za iveral. Tip, boja, način kantiranja i uzorak iverala po odabiru projektanta. Izraditi radioničke nacрте uz obaveznu ovjeru projektanta. Dobava materijala, izrada i montiranje. Obračun po komadu.			
	kom	2,00	1.500,00	3.000,00

2. **Korito:** Izrada, dobava i ugradnja umivaoničkog pulta-ukupne dimenzije š207 x d50 cm s 2 korita dimenzija 35x55 cm. Korito izrađeno od kompozitnog materijala (tipa a stone, kerrock, corian) #12mm boja prema izboru projektanta, mat završna obrada. S vertikalnom maskom h=30cm te integralnim soklom h=5cm uz zid. Sve bešavno spojeno. Uključivo tipske plastificirane nosive konzole mod. TP10. Kod ugradnje u G.K. zidu, potrebno je staviti ojačanja od jelovih fosni ili blažujki u širini od cca. 25ak cm od gornje kote umivaonika. Sve komplet.

kom 1,00 7.170,00 7.170,00

3. **Tabure** kao npr. Prostoria Seam dim 40x140 , nogice metalne plastificirane u boju po odabiru projektanta, presvučeno tkaninom kategorije 300 po odabiru projektanta.



oznaka u projektu: 9.1.

kom 1,00 3.327,24 3.327,24

4. **Kanta za otpad** od inoxa s poklopcem i pedalom. ABS uložak koji se može izvaditi. Kapacitet 12 l. Po odabiru projektanta.

kom 1,00 270,00 270,00

5. **Držać/dispenzer** papirnatih ručnika, dobava i montiranje, krom nikalni čelik V2A. Dimenzije 120x325x300 mm. Površinski tretman Inox Plus (anti otisak prsta). Boja po odabiru projektanta.Obračun po komadu montiranog držača / dozera.

kom 1,00 1.105,00 1.105,00

6. **Držać toaletnog papira** sa sustavom zaključavanja protiv vandalizam. Materijal krom nikalni čelik V2A, dubina/visina/širina 147/193/280 mm. Vrsta montaže zidna ugradnja. Količina punjenja 2 role wc papira. Površinski tretman InoxPlus (anti otisak prsta). Boja po odabiru projektanta. Obračun po komadu montiranog držača.

kom 2,00 905,00 1.810,00

7. **Dozator tekućeg sapuna** za montažu na zid promjera 70 mm, kapaciteta 350 ml. Ukupna deuzina 239 mm, materijal lijevana legura cinka, dorada kromirana obloga. Obračun po komadu montiranog dozatora.

kom 2,00 600,00 1.200,00

8. **Četka za wc** koja se sastoji od nosača, držača WC četke i četke. Glava četke može se zamijeniti zbog fiksiranja bajoneta. Unutarnji spremnik može se zamijeniti zbog fiksiranja bajoneta. Izrađena od visokokvalitetnog nehrđajućeg čelika, satenasti premaz. Dimenzije širina/visina/dubina 89/440/108 mm. Za zidnu montažu, prikriveno pričvršćivanje. Uključuje nekorozivni materijal za pričvršćenje.

kom

2,00

300,00

600,00

3.10. ČAJNA KUHINJA

1. Dobava materijala, izrada i montiranje kuhinje izrađena iz iverala d=18mm, boja i uzorak po odabiru projektanta. Radna ploča kuhinje iz iverala d=38mm. Visina svih donjih elemenata je 90cm, visina svih visećih elemenata je cca 110cm. Dubine elemenata su standardne (donji 60cm gornji cca 40cm).

U donje elemente kuhinje UGRAĐUJU SE ugradbeni potpultni hladnjak sa zamrzivačem širine š=60cm, te ugradbena ploča za kuhanje sa 4 staklokeramička grijača širine cca š=60cm. U donje elemente kuhinje ugrađuje se potpuno ugradbena perilica posuđa širine š=45cm sa skrivenom upravljačkom pločom.

U cijenu uključiti dobavu i ugradnju okruglog inox sudopera promjera cca 40cm, kao npr. Rondosol-IF, proizvođača Blanco ili jednakovrijedan. U cijenu uključiti dobavu i ugradnju stojeće mješalice za sudoper, kao npr. Coressa-F, proizvođača Blanco ili jednakovrijedna (dio troškovnika vode i kanalizacije).

Svi kuhinjski elementi imaju zaokretne fronte s pantima za nježno zatvaranje. U cijenu uključiti sav vezni i spojni materijal, pante, ručnice, sokl lajsnu, kao i ojačanje za ovjes gornjih kuhinjskih elemenata, sve komplet. U svemu po odabiru projektanta. Izraditi radioničke nacрте uz obaveznu ovjeru projektanta i izmjeru na licu mjesta. Obračun po m² ugrađene kuhinje:

ravna kuhinja duljine 310 cm sastoji se od:

- radne plohe duljine l=310cm, širine 60cm
- donjeg kuhinjskog jednokrillnog ormarića d=60cm, za ugradnju potpultnog hladnjaka sa ledenicom
- donjeg kuhinjskog jednokrillnog ormarića d=60cm, za ugradnju sudopera
- donjeg kuhinjskog jednokrillnog ormarića d=60cm, sa središnjom policom za ugradnju perilice posuđa širine 45cm

- donjeg kuhinjskog dvokrilnog ormarića d=130cm sa središnjom policom
- gornjeg visećeg kuhinjskog dvokrilnog ormarića d=120cm sa dvije unutrašnje police i ugrađenom napom
- gornjeg visećeg kuhinjskog dvokrilnog ormarića d=130cm sa dvije unutrašnje police
- gornjeg visećeg kuhinjskog jednokrilnog ormarića d=60cm sa dvije unutrašnje police
- kuhinjski aparati dio troškovnika caffè bara i vinoteke

Sve komplet.

oznaka u projektu: 6.1.

komplet

1,00 15.815,00 15.815,00

2. **Stolica**, kao npr. Prostoria Bik ili jednakovrijedna. Stolica s konstrukcijom iz drvenog masiva, lakirana u boju po izboru projektanta. Sjedalo i naslon od šperploče, lakirani boju po izboru projektanta. Obračun po komadu.



oznaka u projektu: 1.5.

kom

6,00 1.017,60 6.105,60

3. **Stol ta objedovanje** dim 80x180. Konstrukcija od čeličnih cijevi 4x4 m plastificirane u boju po izboru projektanta. Ploča stola compact d= 13 mm u boji po odabiru projektanta.

oznaka u projektu: 3.8.

kom

1,00 3.078,00 3.078,00

ZAVJESE I SJENILA

1. Dobava i postava unutarnjih dekor **zavjesa (sjenila)** za zamračenje. Dekor zastor u naboru 200%, šivan na široku traku. Širina trake 8 cm. Bočni rubovi dupli, donji rub dupli. Težina 300 gr/m². U cijenu uključiti jednokanalnu vodilicu tip EU2576 plastificirana u boji po izboru projektanta. U cijenu uključiti i sav potrebni poribor za ugradnju. Izvesti sve prema nacrtima, izmjeri na licu mjesta i dogovoru s projektantom.

dimenzije dekor zavjesa:

1)185x400 cm

7,00 3.364,00 23.548,00

2)185x340

11,00 2.835,00 25.515,00

3)565x400

1,00 9.091,00 9.091,00

2. Dobava i postava unutarnjih screen platna (sjenila) na elektromotor, blackout zastori po izboru projektanta. Okomito podizni rolo sistem sa elektromotorom, predviđeno upravljanje pomoću zidnog prekidača. Konstrukcija mehanizma (tuba) u aluminiju, promjera 40 mm. Nosači od termoplastike 70x92 mm, boja po izboru projektanta. Uteg eloksirani aluminij 8x30 mm, boja po izboru projektanta.

Tkanina za potpuno zamračenje:

Sastav: 48% FV, 52% RA

Debljina: 0,40 mm

Faktor otvorenosti: 0 %

Refleksija sunčeve svjetlosti: 761 %

Apsorpcija sunčeve svjetlosti: 24 %

UV zaštita: 100%

Izvesti sve prema nacrtima, izmjeri na licu mjesta i dogovoru s projektantom.

dimenzije sjenila

1)135x245 cm	5	4.608,00	23.040,00
2)125x230	28	4.408,00	123.424,00
2)125x210 cm	5	4.208,00	21.040,00

3. Dobava i postava unutarnjih screen platna (sjenila) na elektromotor, blackout zastori po izboru projektanta. Okomito podizni rolo sistem sa lančićem za upravljanje. Konstrukcija mehanizma (tuba) u aluminiju, promjera 40 mm. Nosači od termoplastike 70x92 mm, boja po izboru projektanta. Uteg eloksirani aluminij 8x30 mm, boja po izboru projektanta.

Tkanina za potpuno zamračenje:

Sastav: 48% FV, 52% RA

Debljina: 0,40 mm

Faktor otvorenosti: 0 %

Refleksija sunčeve svjetlosti: 761 %

Apsorpcija sunčeve svjetlosti: 24 %

UV zaštita: 100%

Izvesti sve prema nacrtima, izmjeri na licu mjesta i dogovoru s projektantom.

dimenzije rolo zastora

1)80x70	20,00	1.680,00	33.600,00
2)140x70	5,00	1.872,00	9.360,00
3)100x70	4,00	1.728,00	6.912,00

4. Dobava i postava unutarnjih pregrada od dekor zastora s dva lica (dupli) za pregradu i zamračenje. Dekor zastor u naboru 200%, šivan duplo - lice i naličje jednako. Šivan na traku širine 8 cm. Nema bočnih niti donjih rubova, spaja se po sistemu vreće. Tkanina u boji po izboru projektanta. Težina 300 gr/m2. U cijenu uključiti jednokanalnu vodilicu tip EU2576 plastificirana u boji po izboru projektanta. U cijenu uključiti i sav potrebni pribor za ugradnju.

dimenzije dekor zavjesa:

1)390x330 cm	1,00	9.981,00	9.981,00
2)194x330 cm	2,00	4.916,00	9.832,00
3)120x330 cm	2,00	3.252,00	6.504,00

OPREMA UKUPNO

1.502.846,00